



Governo de Mato Grosso
MT PARTICIPAÇÕES E PROJETOS S.A.



Processo Administrativo nº MTPAR-PRO-2023/01520

Assunto: Edital de Licitação nº 011/2024/MTPAR

Objeto: “Contratação de empresa para concepção artística, elaboração de projetos, confecção e instalação de conjunto monumental artístico site-specific denominado preliminarmente de “Vila das Nações” em uma área de base de aproximadamente 3.500 metros quadrados”.

Pedido de Esclarecimentos nº 001
Quais os projetos necessários serem entregues no Envelope no 1 (Proposta Técnica)?
<p style="text-align: center;"><u>Resposta ao Pedido de Esclarecimentos nº 001</u></p> <p>Salientamos, primeiramente, que o TERMO DE REFERÊNCIA dispõe de todos os documentos, forma e critérios de seleção do fornecedor. É fundamental que todas as propostas técnicas se atenham estritamente às diretrizes e requisitos estabelecidos no Termo de Referência, especialmente aos detalhados no item 12. A aderência a estas diretrizes garante que sua proposta seja avaliada de forma justa e equitativa, com base nos critérios de julgamento previamente definidos.</p> <p>Em específico quanto aos projetos, esclarecemos ainda que é de responsabilidade do licitante a elaboração e apresentação dos projetos. Esses projetos são fundamentais para a avaliação da proposta e devem ser elaborados com atenção especial às diretrizes estabelecidas no item 12.1.2 do Termo de Referência. Este item descreve os elementos essenciais que devem constar no projeto de criação, garantindo todos os aspectos necessários para uma avaliação completa.</p> <p>Descrevemos abaixo os itens a respeito dos projetos, porém, salientamos a necessidade de ser atendido demais documentos técnicos da proposta.</p> <p style="padding-left: 40px;">12.1.2. <u>PROJETO DE CRIAÇÃO</u></p> <p style="padding-left: 40px;">12.1.2.1. O projeto de criação para a implantação de um conjunto monumental requer uma representação gráfica detalhada. Aqui está um compilado de informações necessárias:</p> <p style="padding-left: 80px;">12.1.2.1.1. Planta de implantação de forma a representar a disposição geral dos itens componentes do conjunto monumental;</p> <p style="padding-left: 80px;">12.1.2.1.2. Cortes Transversais e Longitudinais de forma a oferecer uma visão vertical detalhada dos componentes do conjunto monumental, com indicação de alturas e profundidades;</p> <p style="padding-left: 80px;">12.1.2.1.3. Elevações com o objetivo de representar a aparência frontal da obra, com detalhes de texturas e relevos;</p> <p style="padding-left: 80px;">12.1.2.1.4. Detalhes técnicos, especificações de materiais, indicação de técnicas construtivas;</p> <p style="padding-left: 80px;">12.1.2.1.5. Listagem e representação dos materiais que serão empregados na obra, das cores e acabamentos;</p> <p style="padding-left: 80px;">12.1.2.1.6. Elementos Complementares: Incluir elementos adicionais que enriquecem a obra, tais como: elementos paisagísticos ao redor da obra, iluminação noturna, elementos decorativos incorporados na obra, detalhes de entalhes ou padrões decorativos;</p>

Av. Dr. Hélio Ribeiro, nº 525, Edifício Helbor Dual Business, 5º Andar, Bairro Alvorada, CEP
78.048-250, Cuiabá-MT.

1 PÁGINA DE 6



Assinado com senha por MATEUS EDUARDO SOARES DE SOUZA - COORDENADOR DE DIVISÃO I / DIV-ORCAC - 19/03/2024 às 08:46:45, ANDRE RENATO PIRANA - DIRETOR DE PROJETOS / NUCLEO-PROJ-ENG - 19/03/2024 às 08:49:26, NINA DE MELO BORDONI - CHEFE DE NÚCLEO / NUCLEO-PROJ-ENG - 19/03/2024 às 09:26:51 e VALTER FERNANDES MODESTO JUNIOR - ANALISTA DE PROJETOS I / NUCLEO-PROJ-ENG - 19/03/2024 às 11:26:19.
Documento Nº: 15784267-1135 - consulta à autenticidade em
<https://www.sigadoc.mt.gov.br/sigaex/public/app/autenticar?n=15784267-1135>



MTPARDIC202401442

SIGA



12.1.2.1.7. Escalas e Dimensões Precisas de forma a garantir que as representações sejam proporcionais e precisas;

12.1.2.1.8. Certificar-se de que as representações refletem fielmente o conceito artístico e arquitetônico do conjunto monumental;

12.1.2.1.9. Ao apresentar essas informações de maneira clara e precisa, o projeto de criação proporcionará uma base sólida para a execução bem-sucedida do conjunto monumental;

A comissão julgadora avaliará a proposta técnica com base em critérios como qualidade e clareza, originalidade, e viabilidade técnica e econômica. Portanto, é essencial que sua proposta demonstre não apenas competência técnica e inovação artística, mas também uma compreensão profunda dos objetivos do projeto e como sua proposta atende a esses objetivos.

Pedido de Esclarecimentos nº 002

Foi disponibilizado no site eletrônico da licitação "Croquis e Mapas" conforme imagem abaixo.

O local da implantação do monumento seria toda a área demarcada ou somente a área central?



Figura 1 – Implantação / Localização Vila das Nações (página 2).

Resposta ao Pedido de Esclarecimentos nº 002

O local é toda área demarcada. O ponto destacado é somente a referência geográfica da área, conforme imagem abaixo. A área de implantação do monumento está demarcada em amarelo. O arquivo estará disponível no site da MT-Par.



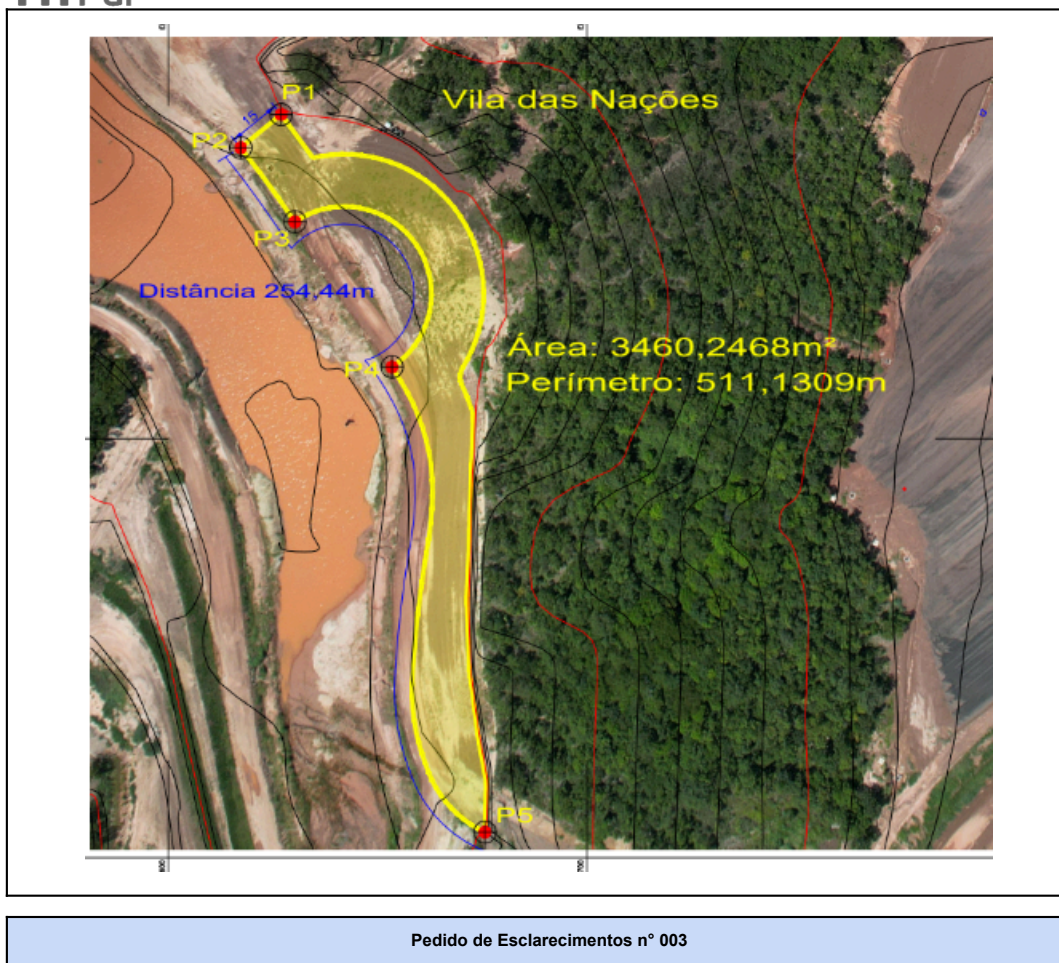

Av. Dr. Hélio Ribeiro, nº 525, Edifício Helbor Dual Business, 5º Andar, Bairro Alvorada, CEP 78.048-250, Cuiabá-MT.



MTPARTIC202401442



Foi disponibilizado no site eletrônico da licitação "Croquis e Mapas" conforme imagem abaixo.

Será ampliado o lago até a área do monumento?



Figura 2 – Implantação / Localização Vila das Nações (página 3).

Resposta ao Pedido de Esclarecimentos nº 003

Qualquer proposta apresentada dever-se-á respeitar o perímetro do lago, não podendo, portanto, alterar a área destinada à ele.

Pedido de Esclarecimentos nº 004

Av. Dr. Hélio Ribeiro, nº 525, Edifício Helbor Dual Business, 5º Andar, Bairro Alvorada, CEP
78.048-250, Cuiabá-MT.



MTPARTIC202401442



Governo de Mato Grosso
MT PARTICIPAÇÕES E PROJETOS S.A.



Foi disponibilizado no site eletrônico da licitação "Croquis e Mapas" conforme imagem abaixo.

A legenda e os textos disponibilizados não estão legíveis!

	Local	Área (m²)	Lotação	
1	Agro Plaza	40.000	10.000	2000/000
2	Casa Debiano	711	1.000	2000/000
3	Central de segurança	100	50	2000/000
4	Tram-Cardinal	14.000	1.000	2000/000
5	Museu Contemporâneo	1.000	1.000	2000/000
6	Museu Natural	1.000	1.000	2000/000
7	Praça de Alimentação	4.000	4.000	2000/000
8	Área de Estágio	1.500	500	2000/000
9	Área de Exposição	10.000	10.000	2000/000
10	Auditorio	80.000	10.000	2000/000
11	Escadaria	8.000	500	2000/000
12	Sanitário	10.000	200	2000/000
13	Complexo Jardem	4.000	500	2000/000
14	Estação de Óleo	40.000	40.000	2000/000
15	Estacionamento	10.000	1.000	2000/000
16	Alvorada	10.000	1.000	2000/000
17	Praça de Exposição	1.000	200	2000/000
18	Pista de Pousar	10.000	1.000	2000/000
19	Praça de Óleo	4.000	4.000	2000/000
20	Praça de Trabalho	100	500	2000/000
21	Rota Gigante	20.000	100	2000/000
22	Estacionamento	10.000	500	2000/000
23	Estacionamento	10.000	1.000	2000/000
24	Vila das Nações	10.000	1.000	2000/000
25	Área de Trabalho	10	10	2000/000
26	Centro de Eventos	10.000	10.000	2000/000
27	Estacionamento	10.000	400	2000/000
28	Sala de Reunião	100	10	2000/000
29	Sala Administrativa	100	10	2000/000
30	Área	1.000	100	2000/000
31	Área	1.000	100	2000/000
32	Área	1.000	100	2000/000
				100.000
33	Estacionamento 01	10.000	1.000	1000/000
34	Estacionamento 02	10.000	1.000	1000/000
35	Estacionamento 03	10.000	1.000	1000/000
36	Estacionamento 04	10.000	1.000	1000/000
37	Estacionamento 05	10.000	1.000	1000/000
38	Estacionamento 06	10.000	1.000	1000/000
39	Estacionamento 07	10.000	1.000	1000/000

Figura 3 – Legenda e quadro de áreas (página 3).

Resposta ao Pedido de Esclarecimentos nº 004

A legenda diz respeito à previsão de implantação de todos os equipamentos do parque. Com relação à Vila das Nações, deve se ater a uma área estimada para implantação do monumento de 3.500 m² e um público estimado de 1.000 pessoas. Porém, a área onde o monumento está implantado tem aproximadamente 5.600 m² e esse público pode ser aumentado em virtude da proposta da licitante. A legenda com melhor resolução será disponibilizada no site da MT-Par.

Av. Dr. Hélio Ribeiro, nº 525, Edifício Helbor Dual Business, 5º Andar, Bairro Alvorada, CEP 78.048-250, Cuiabá-MT.



MTPARTIC202401442



Governo de Mato Grosso
MT PARTICIPAÇÕES E PROJETOS S.A.



Cuiabá - MT, 18 de Março de 2024

Responsável pelas Respostas dos Pedidos de Esclarecimentos:

Valter Modesto
Engenheiro Florestal
Analista de Projetos I
MT Participações e Projetos S.A.

Nina de Melo Bordoni
Engenheira Civil
Chefe de Núcleo
MT Participações e Projetos S.A.

André Renato Pirana
Engenheiro Civil
Diretor de Projetos
MT Participações e Projetos S.A.

Responsável pela Setor de Licitações:

Mateus Eduardo Soares de Souza
Advogado
Coordenador da Divisão de Licitações MT
Participações e Projetos S.A.

Av. Dr. Hélio Ribeiro, nº 525, Edifício Helbor Dual Business, 5º Andar, Bairro Alvorada, CEP
78.048-250, Cuiabá-MT.

6 PÁGINA DE 6



Assinado com senha por MATEUS EDUARDO SOARES DE SOUZA - COORDENADOR DE DIVISÃO I / DIV-ORCAC - 19/03/2024 às 08:46:45, ANDRE RENATO PIRANA - DIRETOR DE PROJETOS / NUCLEO-PROJ-ENG - 19/03/2024 às 08:49:26, NINA DE MELO BORDONI - CHEFE DE NÚCLEO / NUCLEO-PROJ-ENG - 19/03/2024 às 09:26:51 e VALTER FERNANDES MODESTO JUNIOR - ANALISTA DE PROJETOS I / NUCLEO-PROJ-ENG - 19/03/2024 às 11:26:19.
Documento Nº: 15784267-1135 - consulta à autenticidade em
<https://www.sigadoc.mt.gov.br/sigaex/public/app/autenticar?n=15784267-1135>



MTPARTIC202401442

SIGA