

Layout Apartamento PCD 01  
ESC: 1 : 75

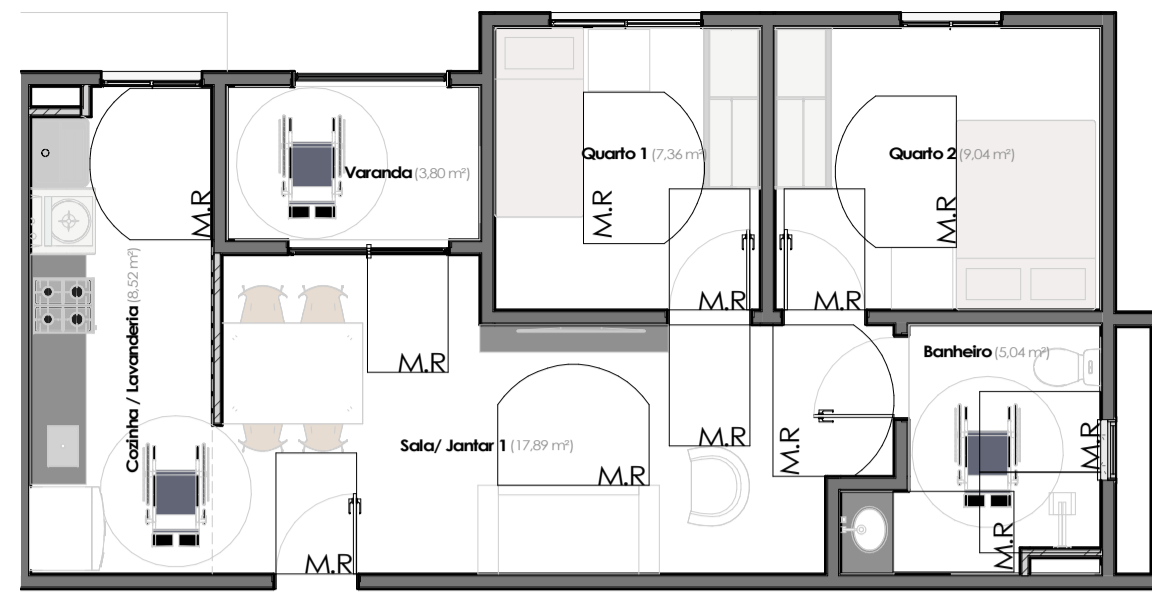

Layout Apartamento PCD 02  
ESC: 1 : 75

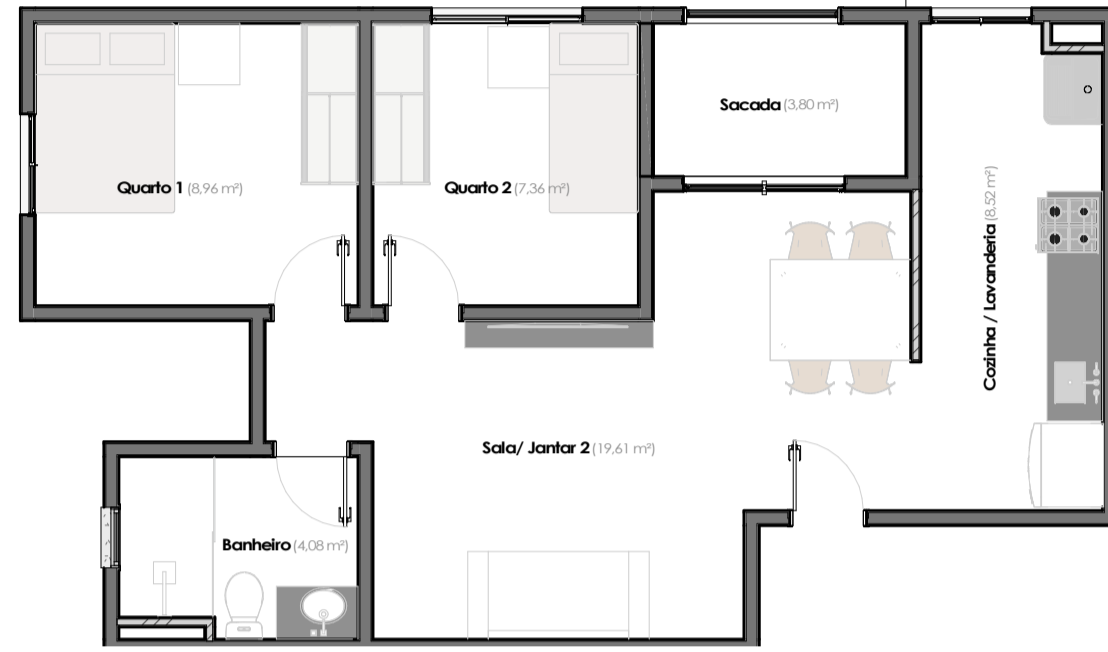

Layout Apartamento Tipo 01  
ESC: 1 : 75



Layout Apartamento Tipo 02  
ESC: 1 : 75

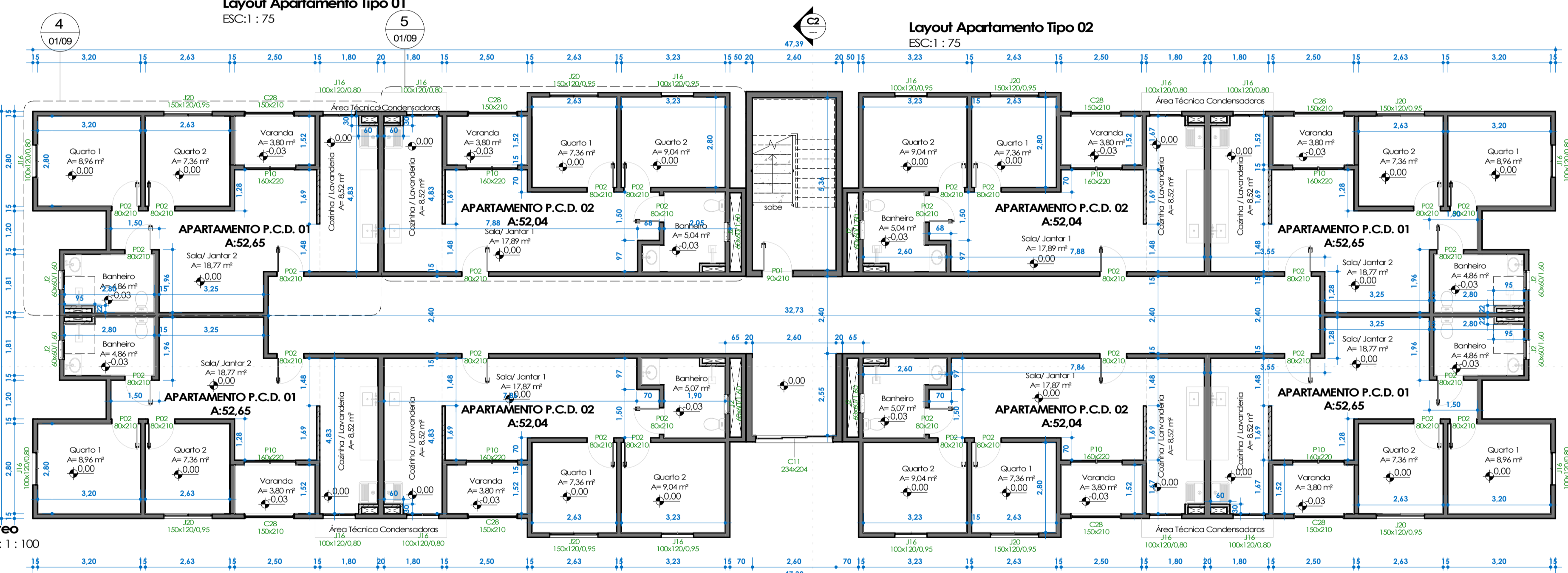
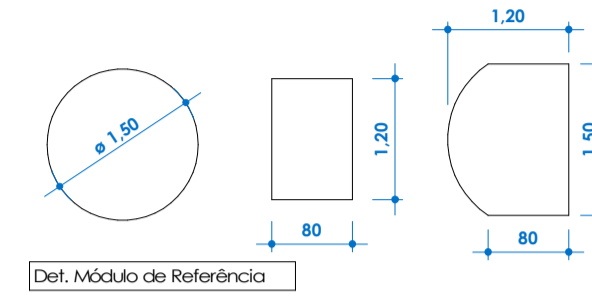

Terreo  
ESC: 1 : 100



Pavimento Tipo (x3)  
ESC: 1 : 100

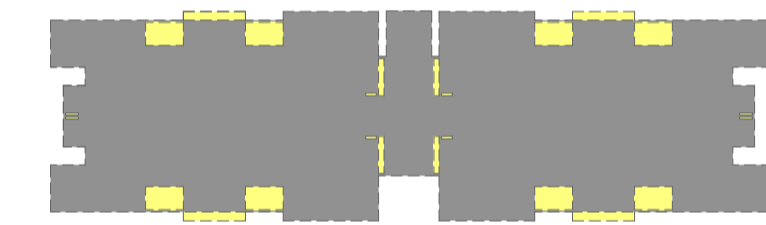

Áreas  
Computável  
Não Computável

Nível	Nome	Área
Terreo	Computável	552,69 m²
Terreo	Não Computável	44,33 m²
		597,02 m²



Áreas  
Computável  
Não Computável

Nível	Nome	Área
1º PISO	Computável	550,68 m²
1º PISO	Não Computável	41,27 m²
		591,95 m²

Tabela de Janelas			
Cód.	Quantidade	Descrição	Dimensões (Largura x Altura)
J1	6	Janela de correr 2 folhas	120 cm x 180 cm
J2	56	Janela basculante	60 cm x 180 cm
J16	112	Janela de correr 2 folhas	100 cm x 120 cm
J18	8	Janela basculante	130 cm x 40 cm
J20	56	Janela de correr 2 folhas	150 cm x 120 cm
J24	3	Janela de correr 2 folhas	160 cm x 160 cm
J28	3	Vidro fixo 1 folha	70 cm x 130 cm

Tabela de Portas			
Cód.	Quant.	Descrição	Dimensões (Largura x Altura)
C11	1	Porta de Alumínio e Vidro com 3 folhas de correr	234 cm x 204 cm
C28	56	Porta de Madeira com uma folha de abrir	130 cm x 210 cm
P01	4	Porta de Madeira com uma folha de abrir	90 cm x 210 cm
P2	12	Porta de Madeira com uma folha de abrir	60 cm x 210 cm
P02	32	Porta de Madeira de abrir	70 cm x 210 cm
P03	180	Porta de Alumínio de abrir	70 cm x 210 cm
P10	56	Porta de Alumínio e Vidro 2 folhas de correr	160 cm x 220 cm

Tabela de áreas Construídas	
Nome	Área
Computável	2204,75 m²
Não Computável	168,15 m²
2372,90 m²	

A	?	EMISSÃO INICIAL	?	DATA: ?
REV.	?	DESCRIÇÃO	?	

Proprietário: -  
CPF/CNPJ: -  
OBRA: -

PROJETO ARQUITETÔNICO		
Endereço: -	DATA INICIAL: 12/2023	
Autor do Projeto: Renata Cristina Nogueira Lopes	Equipe de desenvolvimento: Arquiteta Elen Cristina Da Silva Marcoski, Estagiária Letícia Caroline da Silva Metello	Responsável pela execução: RRT Execução: 0, CAU/CREA: 0
RRT Projeto: 0	Arquiteto Jonas Nunes Rebelo	CAU/CREA: A181707-8
CAU/CREA: MT025250	ASSUNTO: PLANTA TIPO, PLANTA TERREO, PLANTAS DOS APARTAMENTOS, PLANTAS DE ÁREAS	Prancha: 01/09
ETAPA: PROJETO LEGAL	REVISÃO: 00	EDIFÍCIO RESIDENCIAL MULTIFAMILIAR

ESTATÍSTICA			
ÁREAS (m²)	% OCUPAÇÃO	COEF. APROVEIT.	COORDENADAS GEOGRÁFICAS
CONSTRUÍDA COMPUTÁVEL - 2204,75m²	TÉRREO		
CONSTRUÍDA NÃO COMPUTÁVEL - 168,15m²	DEMAIS PAV.		
CONSTRUÍDA TOTAL 2372,90m²			
ÁREA OCUPADA - 597,02m²			

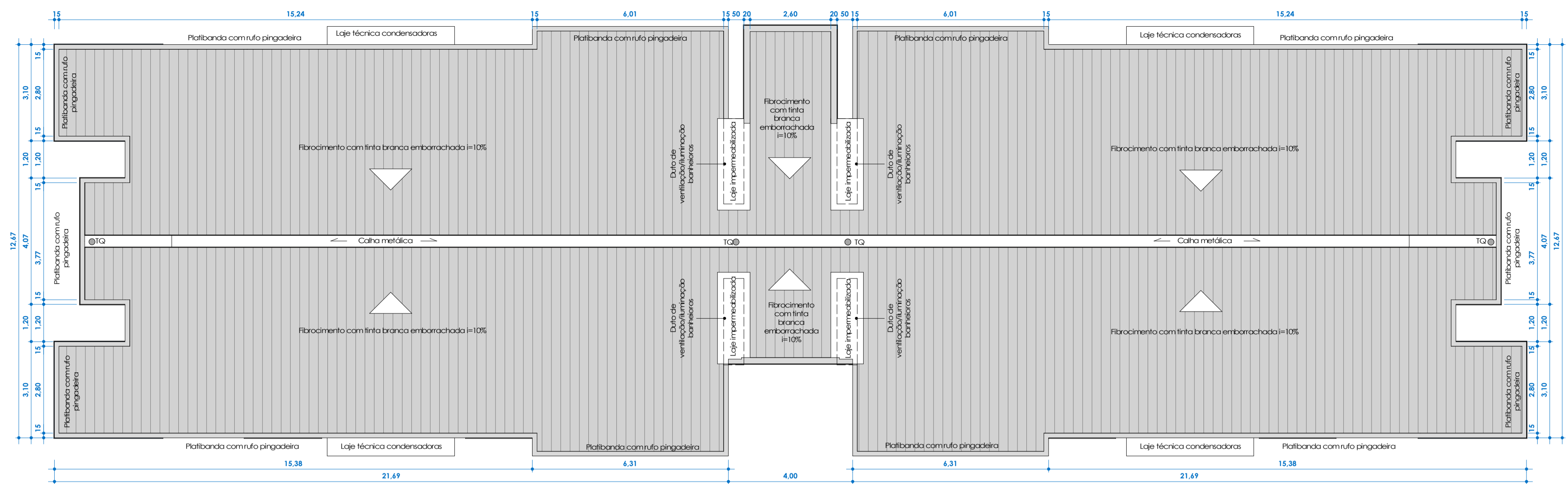

**Cobertura**  
ESC: 1 : 100



**Fachada Frontal**  
ESC: 1 : 100

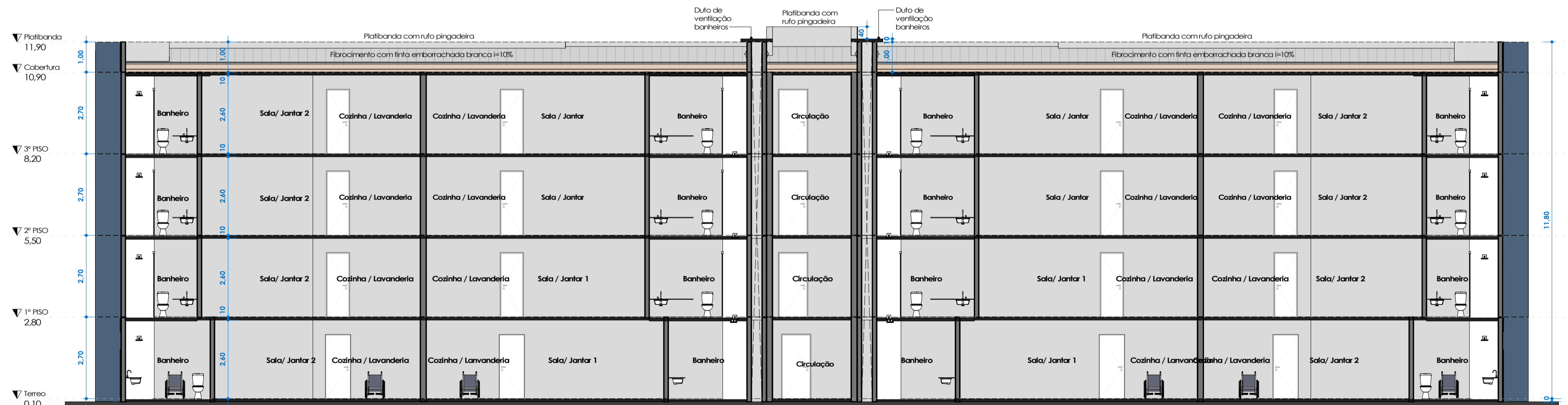

**Corte 1**  
ESC: 1 : 100

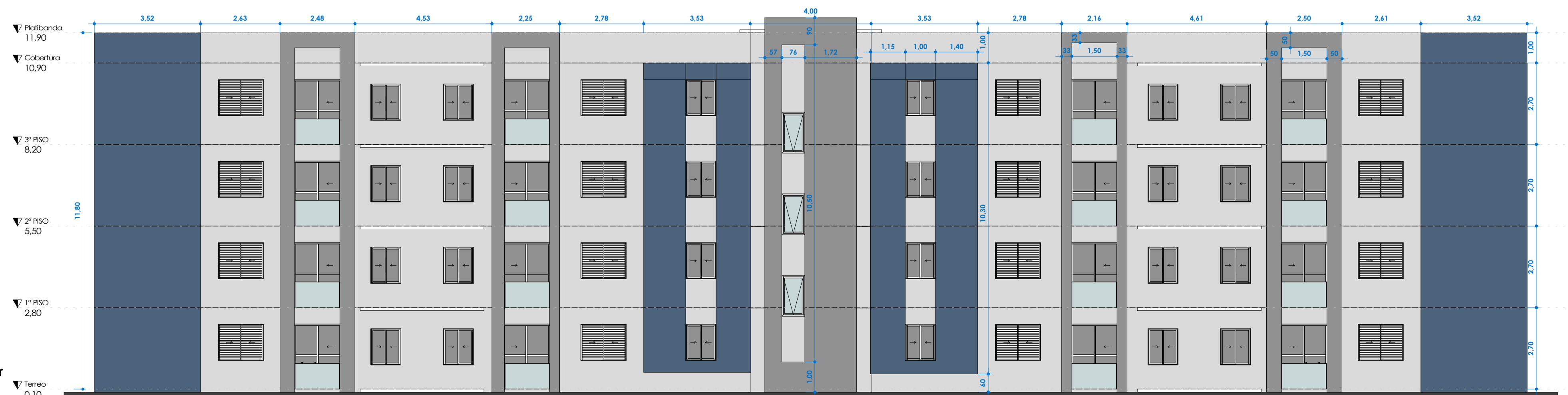

**Fachada Posterior**  
ESC: 1 : 100

A	?	EMISSÃO INICIAL	?	DATA: ?
REV.	?	DESCRIÇÃO	?	
Proprietário: -				
CPF/CNPJ:				
OBRA:				
				
				
<b>PROJETO ARQUITETÔNICO</b>				
Endereço: -		DATA INICIAL: 12/2023		
Autor do Projeto: Renata Cristina Nogueira Lopes		Equipe de desenvolvimento: Arquitea Ellen Cristina Da Silva Marcoski, Estagiária Letícia Caroline da Silva Metello	Responsável pela execução:	
RRT Projeto: 0		Arquiteto Jonas Nunes Rebelo	RRT Execução: 0	
CAU/CREA: MT025250		CAU/CREA: A181707-8	CAU/CREA: 0	
Escala: 1 : 100		ASSUNTO: COBERTURA, CORTES E ELEVAÇÕES		Prancha
DATA: 12/01/2024		PROJETO		<b>02/09</b>
ETAPA: PROJETO LEGAL		REVISÃO: 00		EDIFÍCIO RESIDENCIAL MULTIFAMILIAR
ÁREAS (m²)		ESTATÍSTICA		COORDENADAS GEOGRÁFICAS
		% OCUPAÇÃO		
		TÉRREO	DEMAIS PAV.	
CONFORME PRANCHA 04/09		CONFORME PRANCHA 04/09	CONFORME PRANCHA 04/09	
		COEF. APROVEIT.		
		CONFORME PRANCHA 04/09		

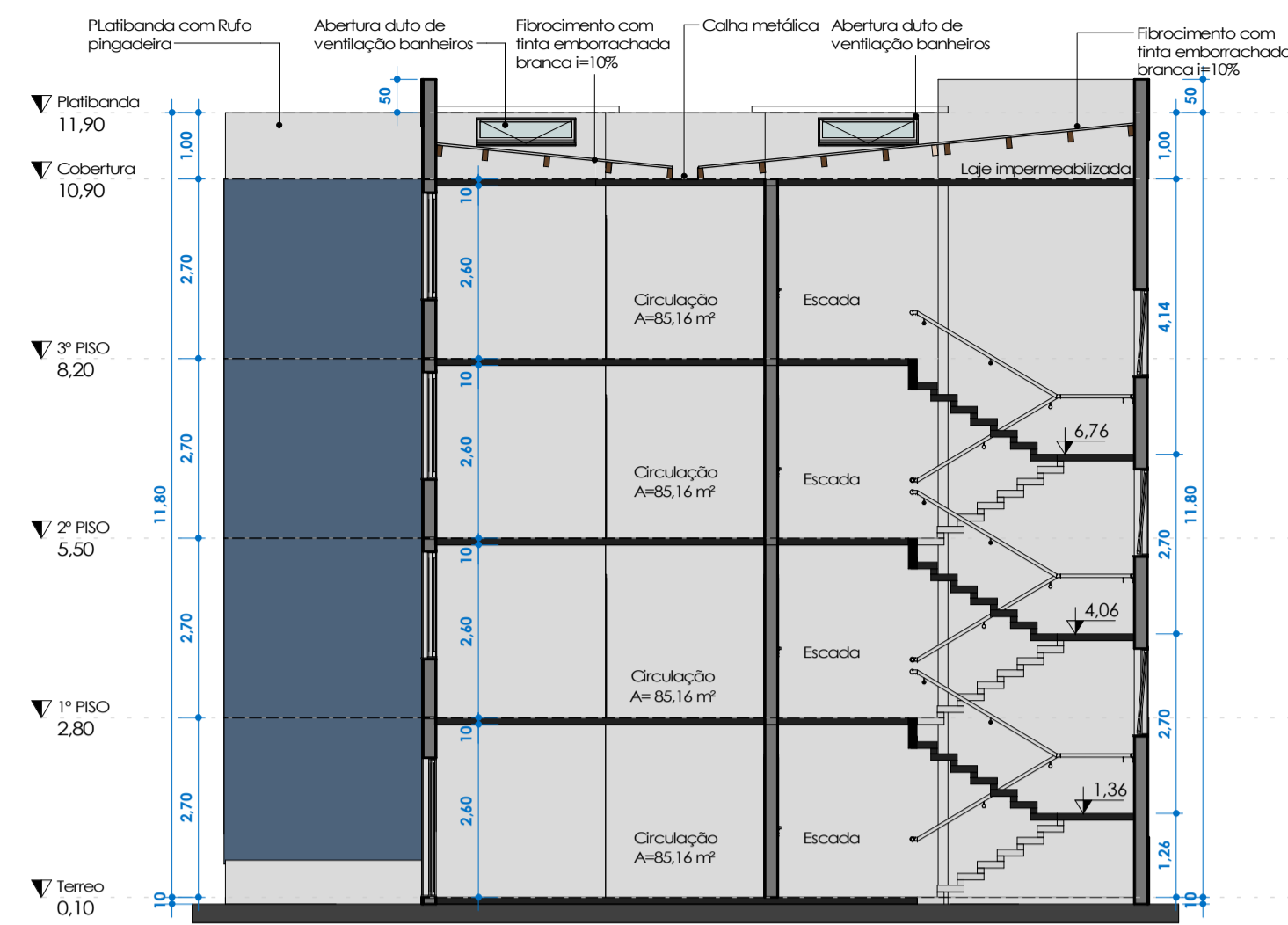

**Corte 2**  
ESC: 1 : 100

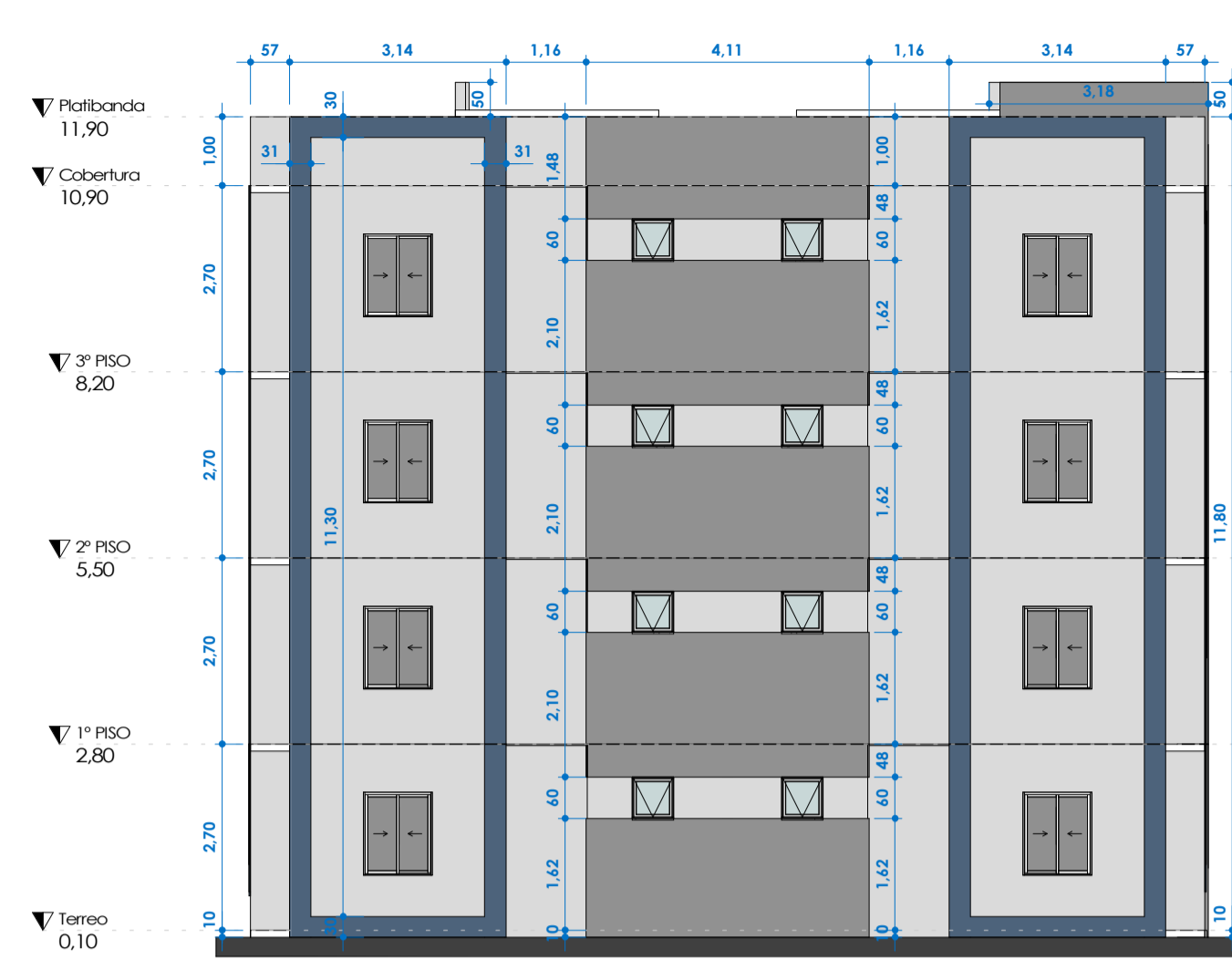

**Fachada lateral 01**  
ESC: 1 : 100



**Fachada lateral 02**  
ESC: 1 : 100

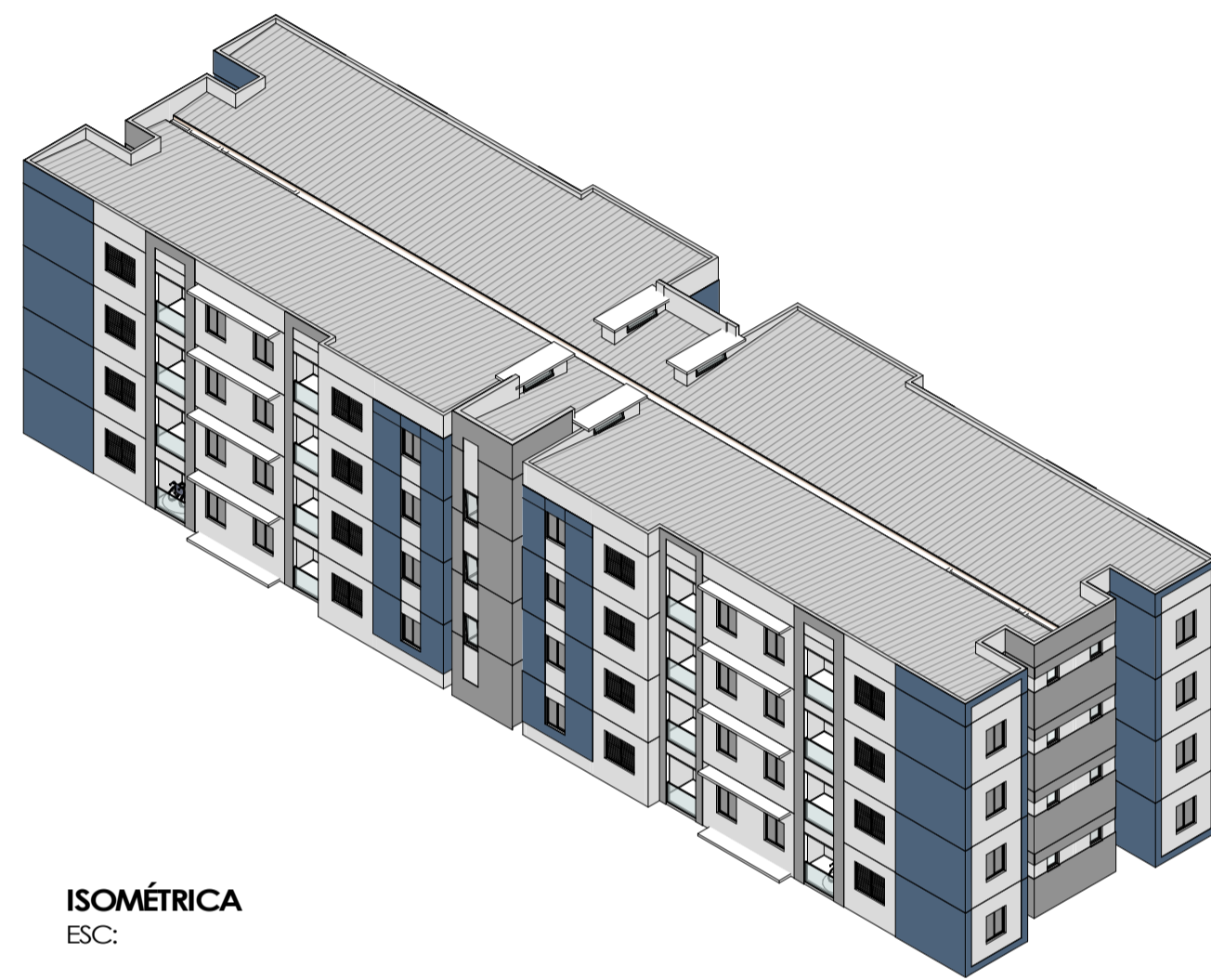

**ISOMÉTRICA**  
ESC:



**PERSPECTIVA 1**  
ESC:

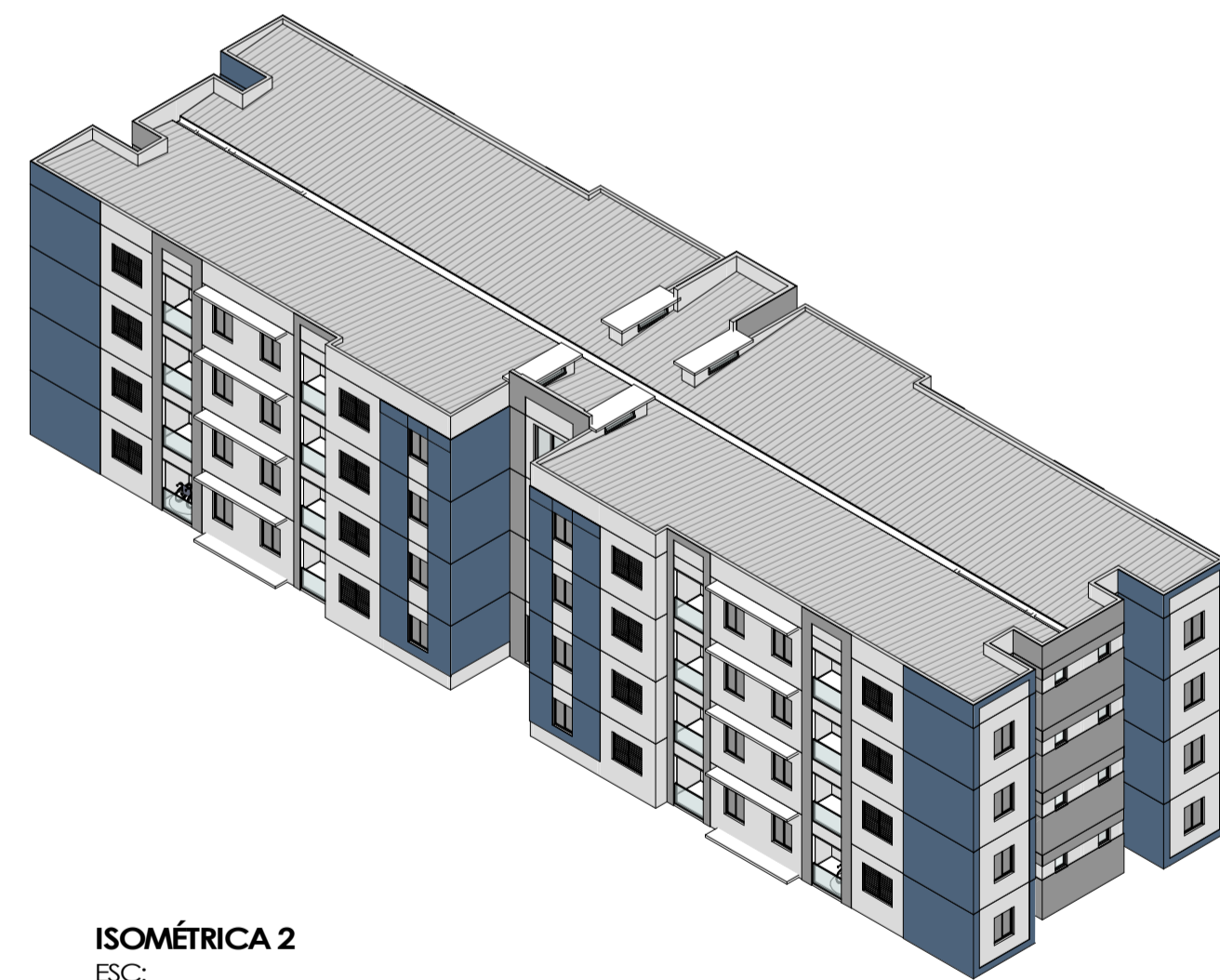

**ISOMÉTRICA 2**  
ESC:



**PERSPECTIVA 2**  
ESC:



**Fachada Principal**  
ESC:

A	?	EMISSÃO INICIAL	?	DATA:	?
REV.	?	DESCRIÇÃO	?		
Proprietário: -					
CPF/CNPJ:					
OBRA:					
<b>PROJETO ARQUITETÔNICO</b>					
Endereço: -			DATA INICIAL: 12/2023		
Autor do Projeto: Renata Cristina Nogueira Lopes		Equipe de desenvolvimento: Arquiteta Ellen Cristina Da Silva Marcoski, Estagiária Letícia Caroline da Silva Metello		Responsável pela execução:	
RRT Projeto: 0		Arquiteto Jonas Nunes Rebelo		RRT Execução: 0	
CAL/CREA: MT025250		CAL/CREA: A181707-8		CAL/CREA: 0	
Escala: 1 : 100		ASSUNTO: COBERTURA, CORTES E ELEVAÇÕES		Prancha	
DATA: 12/01/2024		PROJETO		<b>03/09</b>	
ETAPA: PROJETO LEGAL		REVISÃO: 00		EDIFÍCIO RESIDENCIAL MULTIFAMILIAR	
ESTATÍSTICA					
ÁREAS (m²)	% OCUPAÇÃO		COEF. APROVEIT.	COORDENADAS GEOGRÁFICAS	
	TÉRREO	DEMAIS PAV.			
CONFORME PRANCHA 04/09	CONFORME PRANCHA 04/09	CONFORME PRANCHA 04/09	CONFORME PRANCHA 04/09		

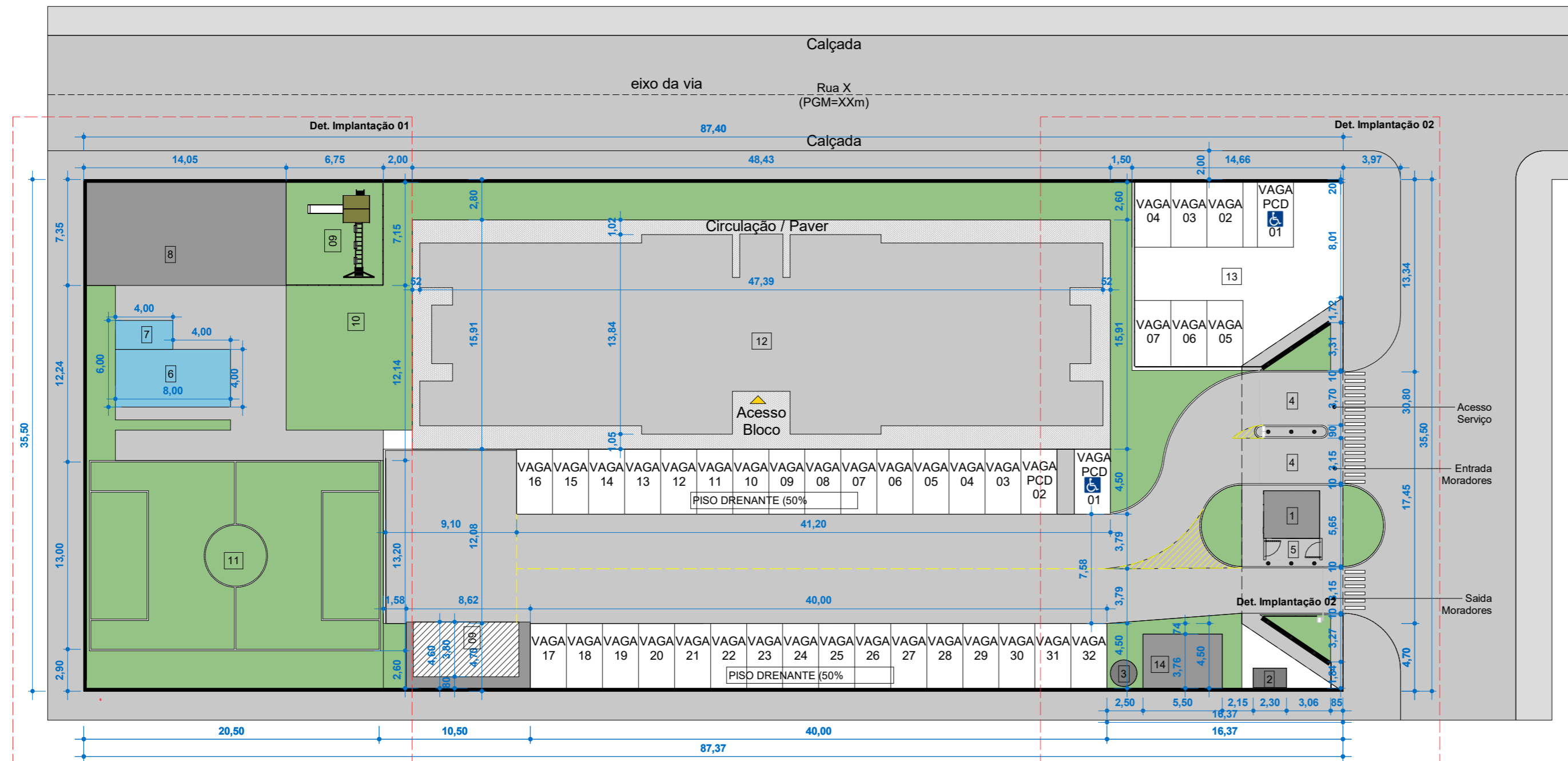
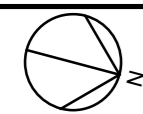

**Implantação**  
ESC:1 : 300

**LEGENDA - IMPLANTAÇÃO GERAL /**

- 1 GUARITA
- 2 ABRIGO DE LIXO
- 3 CAIXA D'ÁGUA
- 4 ACESSO VEÍCULOS
- 5 ACESSO PEDESTRES
- 6 PISCINA ADULTO
- 7 PISCINA INFANTIL
- 8 SALÃO DE FESTAS
- 9 QUIOSQUE COM CHURRASQUEIRA
- 10 PLAYGROUND
- 11 MINI CAMPO
- 12 BLOCO APARTAMENTOS
- 13 ESTACIONAMENTO VISITANTES
- 14 ADMINISTRAÇÃO

**ÁREAS, TAXAS E ÍNDICES**

ÁREA TOTAL TERRENO: 3.102,70m<sup>2</sup>  
(35,50x87,40)  
 ÁREA CONSTRUÍDA: 2.510,49  
 2.204,75m<sup>2</sup> [Torre 08 apartamentos]  
 + 305,74m<sup>2</sup> [edificações uso comum]  
 COEFICIENTE DE APROVEITAMENTO: 0.81  
 ÁREA OCUPADA: 902,76m<sup>2</sup>  
 TAXA DE OCUPAÇÃO: 29,09%  
 ÁREA PERMEÁVEL: 916,02m<sup>2</sup>  
 (350m<sup>2</sup> vagas - semipermeável) 180m<sup>2</sup> + 736,02m<sup>2</sup>)  
 TAXA DE PERMEABILIDADE: 29,52m<sup>2</sup>

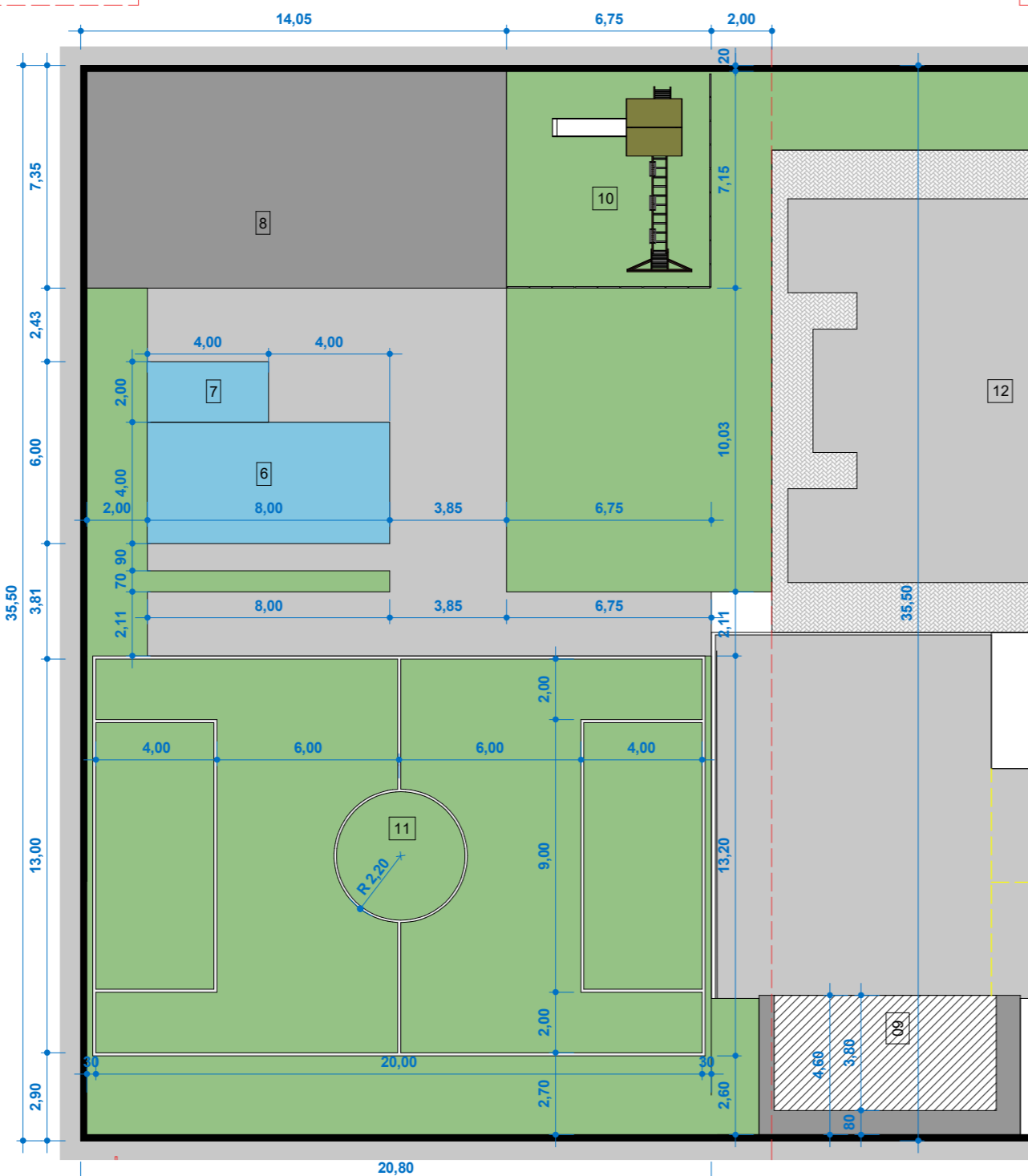

**Det. Implantação 01 (Campo, Salão de Festas, Piscina, Playground e Quiosque)**  
ESC: 1 : 200

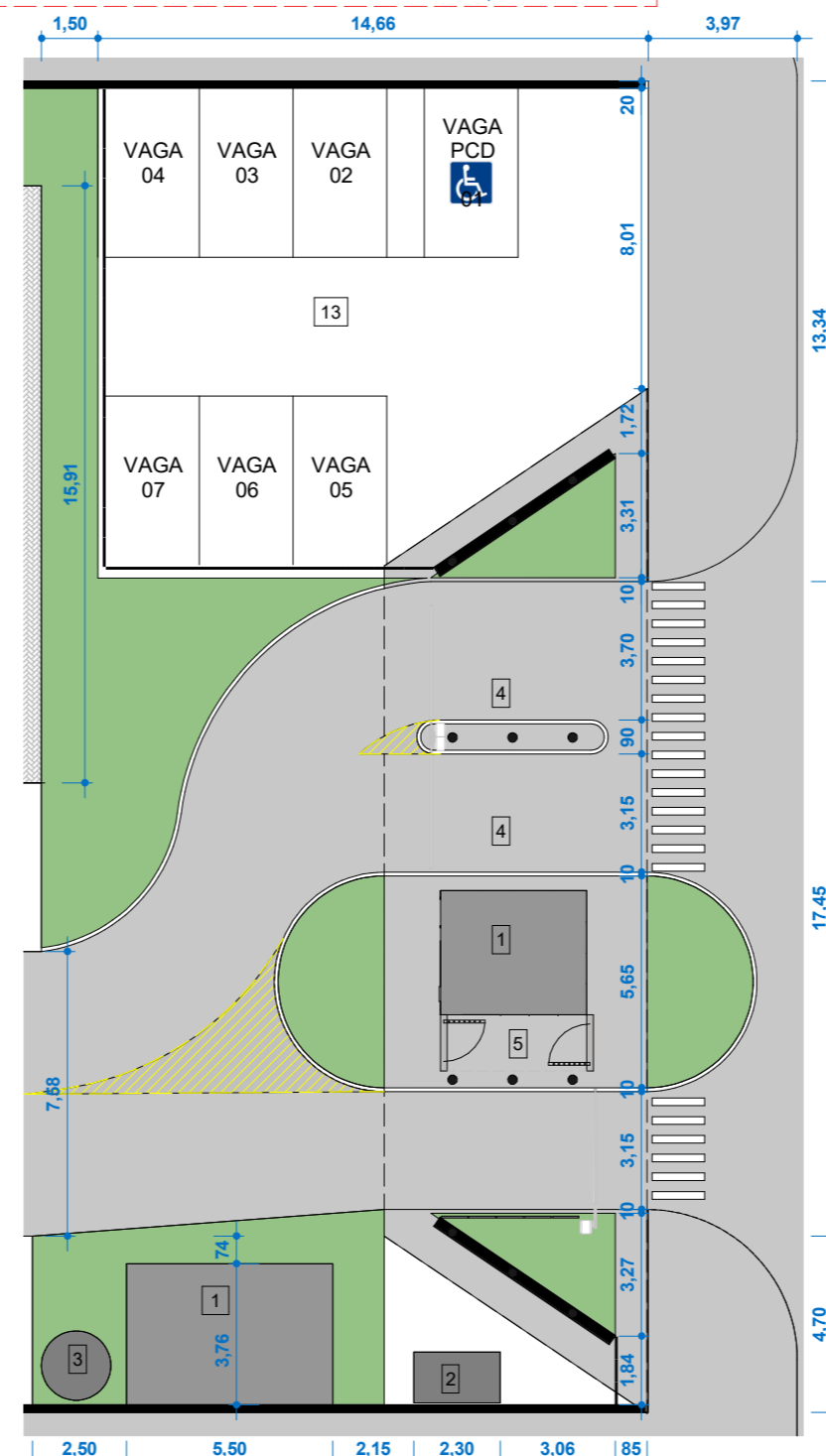

**Det. Implantação 02 (Guarita, Administração, Abrigo Lixo)**  
ESC: 1 : 200

A	?	EMISSÃO INICIAL	?	
REV.	?	DESCRIÇÃO	?	DATA: ?

Proprietário: MTPAR  
 CPF/CNPJ:  
 OBRA:



**PROJETO ARQUITETÔNICO**

Endereço: - DATA INICIAL: 12/2023

Autor do Projeto: <b>Renata Cristina Nogueira Lopes</b> RRT Projeto: 0 CAU/CREA: MT025250	Equipe de desenvolvimento: Arquiteta Ellen Cristina Da Silva Marcoski Estagiária Leticia Caroline da Silva Metello Arquiteto Jonas Nunes Rebello CAU/CREA: A181707-8	Responsável pela execução: RRT Execução: 0 CAU/CREA: 0
--	--	--

Escala: Como indicado	ASSUNTO: PLANTA BAIXA, COBERTURA, FACHADA, CORTES, PERSPECTIVAS	Prancha <b>04/09</b>
DATA: 12/01/2024	PROJETO: IMPLANTAÇÃO CONDOMÍNIO VERTICAL	
ETAPA: PROJETO LEGAL	REVISÃO: 00	

ESTATÍSTICA					
ÁREAS (m <sup>2</sup> )		% OCUPAÇÃO		COEF. APROVEIT.	COORDENADAS GEOGRÁFICAS
ÁREA CONSTRUÍDA	ÁREAS PRÉDIO	TÉRREO	DEMAIS PAV.		
TOTAL: 2.510,49m <sup>2</sup>	COMPUTÁVEL - 2204,75m <sup>2</sup> NÃO COMPUTÁVEL - 168,15m <sup>2</sup> TOTAL: 2372,90m <sup>2</sup>	29,09%	19,05%	0.81	-
(Demais áreas verificar quadro na prancha)		ÁREA OCUPADA - 597,02m <sup>2</sup>			

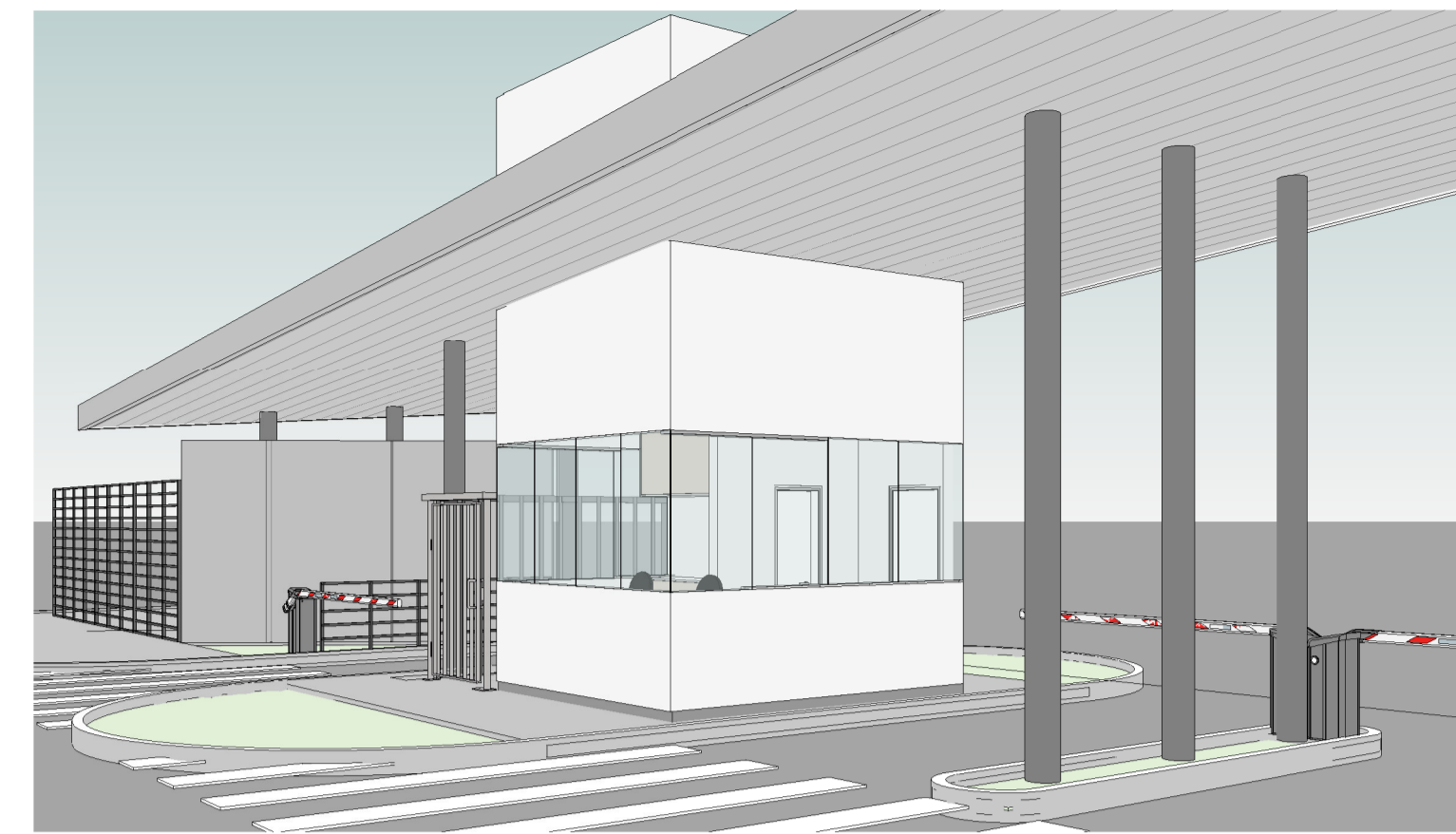
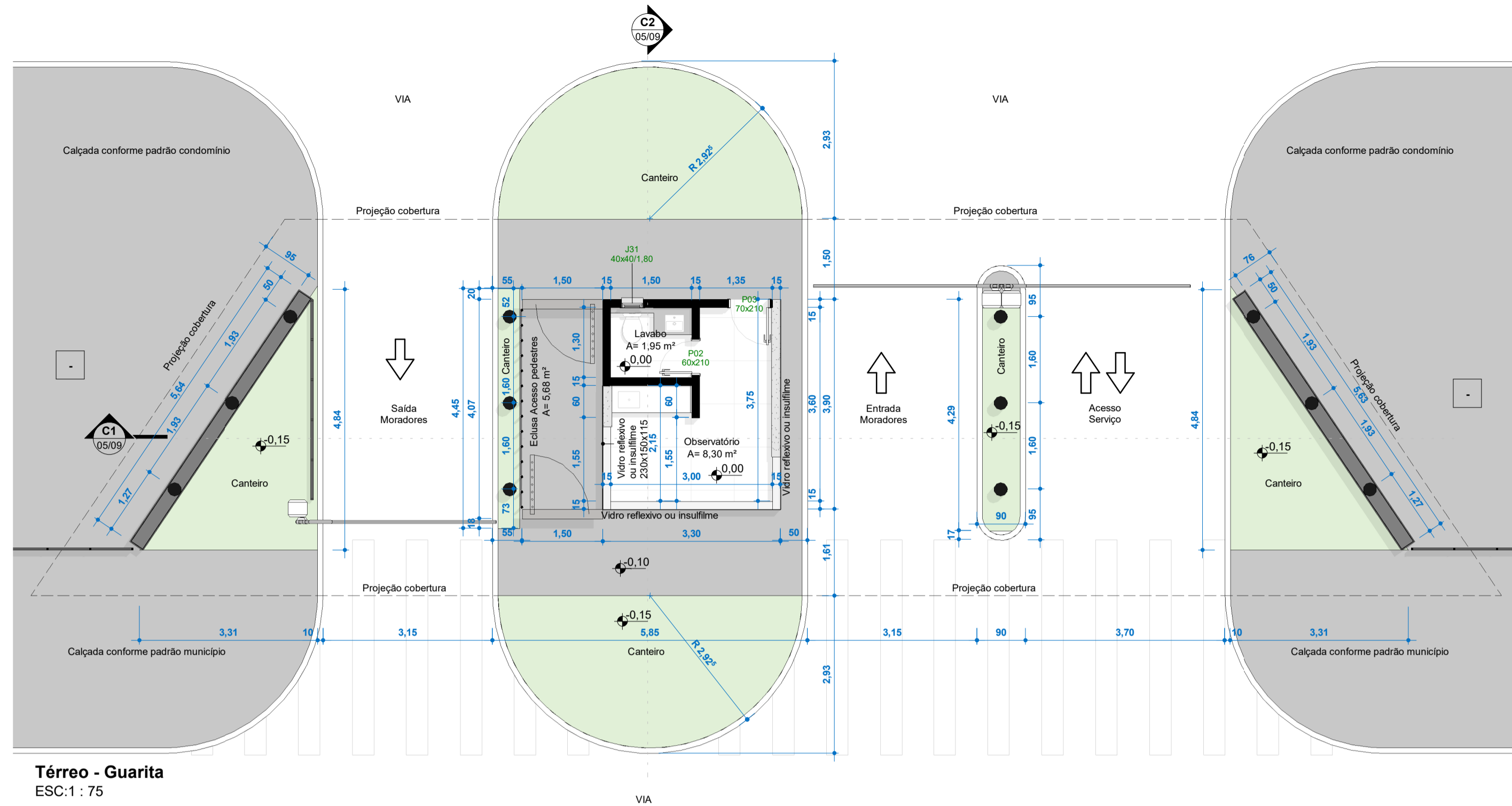

**Vista 6**  
ESC:

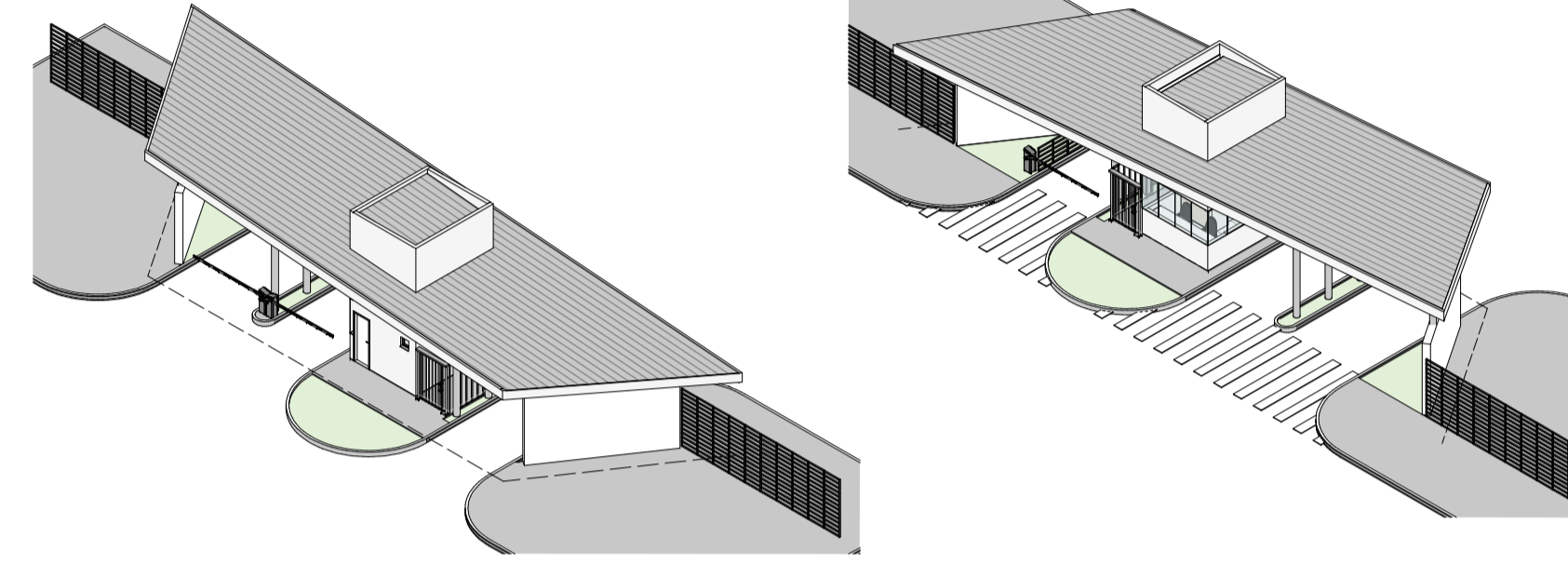

**Isométrica 02**  
ESC:

**Isométrica**  
ESC:

Tabela de Portas				
Cód.	Quant.	Descrição	Dimensões	
			Largura	Altura
P02	1	Porta de Madeira com uma folha de abrir	60 cm	210 cm
P03	1	Porta de Madeira com uma folha de abrir	70 cm	210 cm

Tabela de Janelas				
Cód.	Quantidade	Descrição	Dimensões	
			Largura	Altura
J31	1	Janela basculante	40 cm	40 cm
P4	1	Alçapão	60 cm	100 cm

Tabela de Ambiente		
Nome	Área	

Térreo - Existente		
Eclusa Acesso pedestres		5,68 m <sup>2</sup>
Lavabo		1,95 m <sup>2</sup>
Observatório		8,30 m <sup>2</sup>
		15,93 m <sup>2</sup>

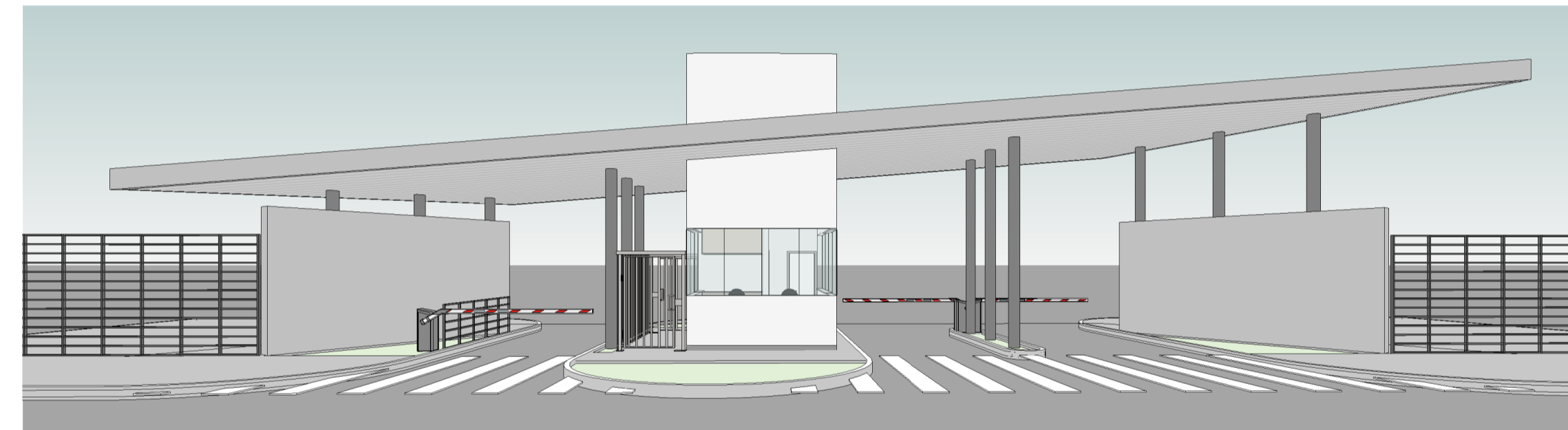
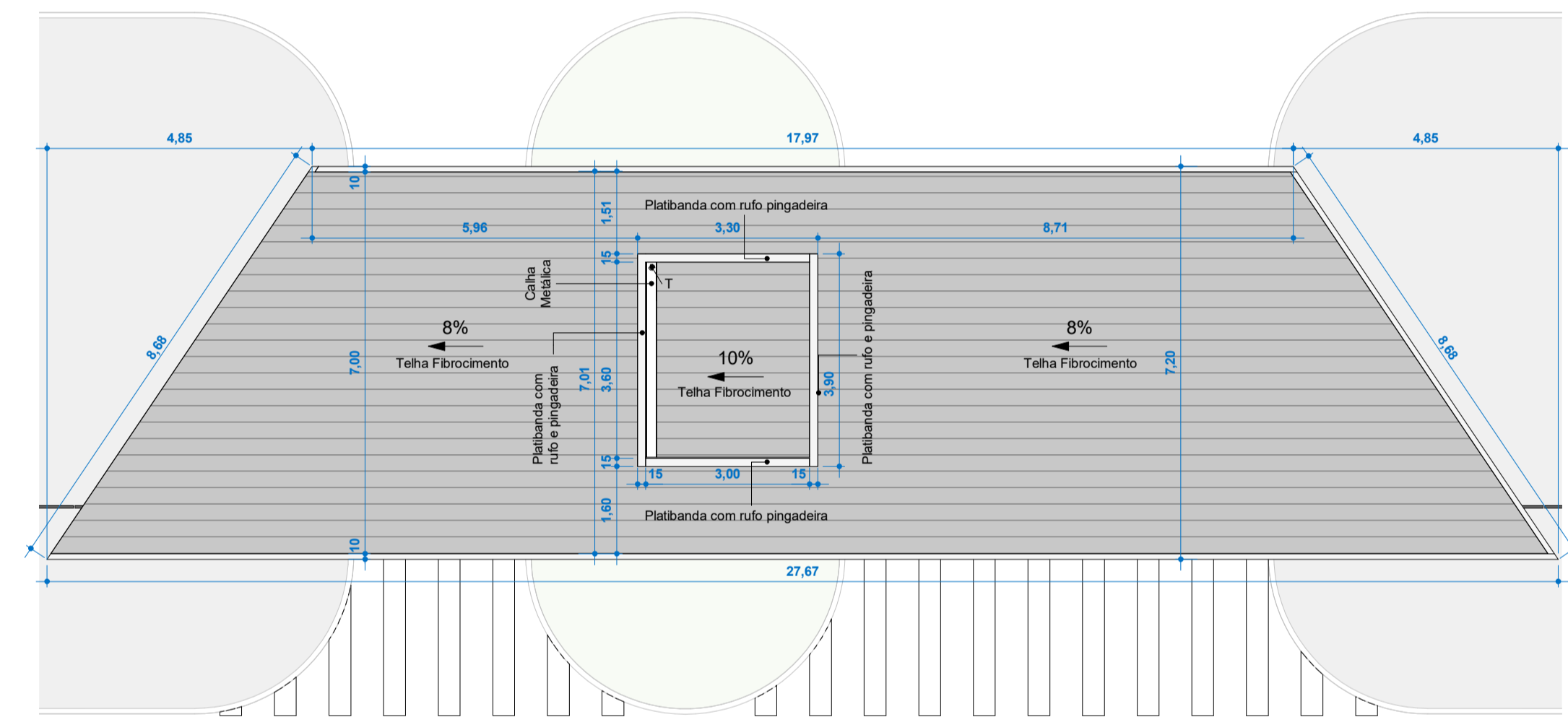

**Vista 3**  
ESC:

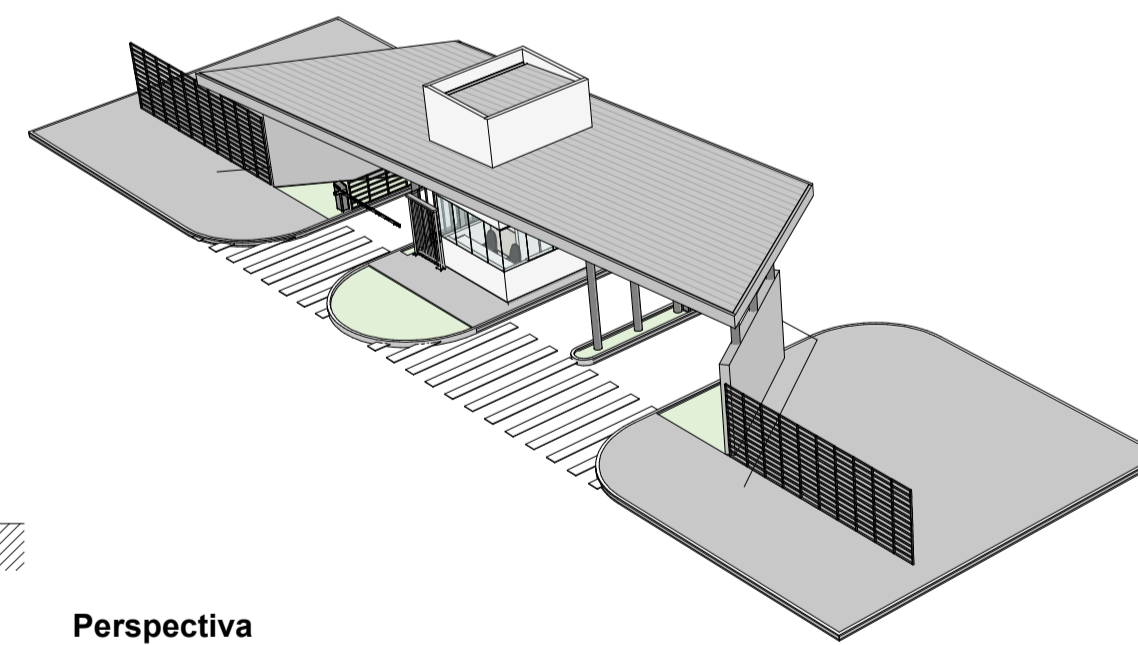
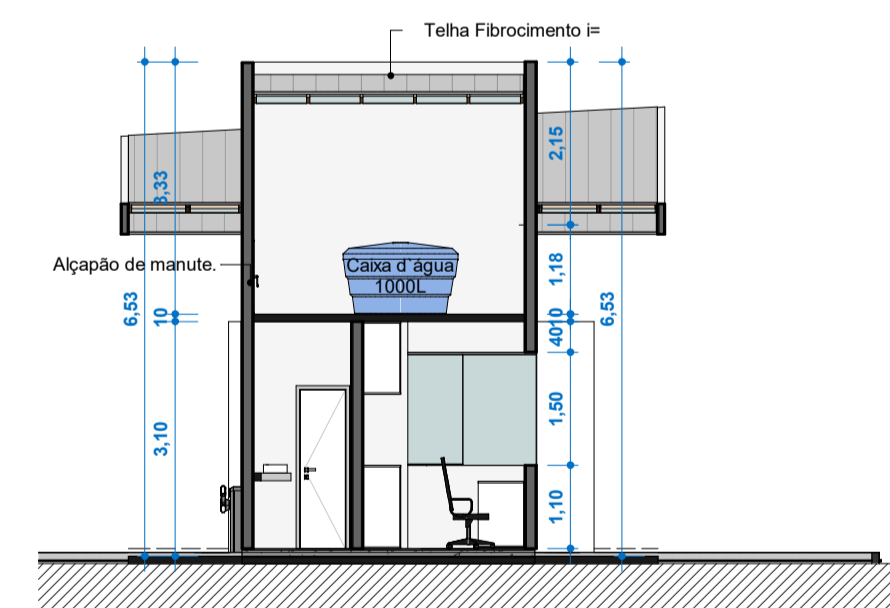
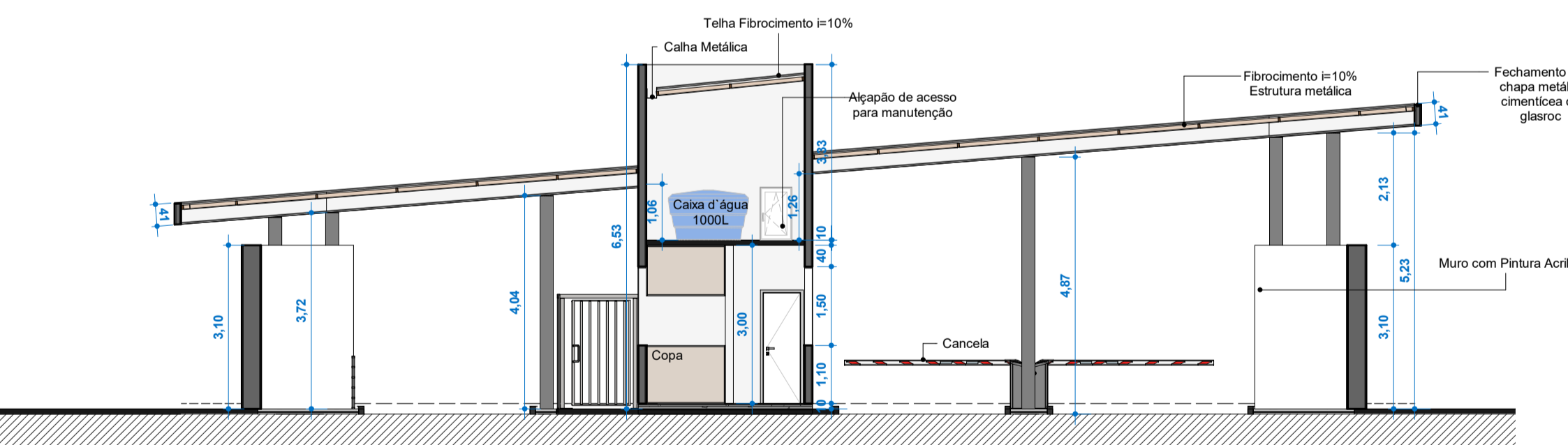

**Perspectiva**  
ESC:

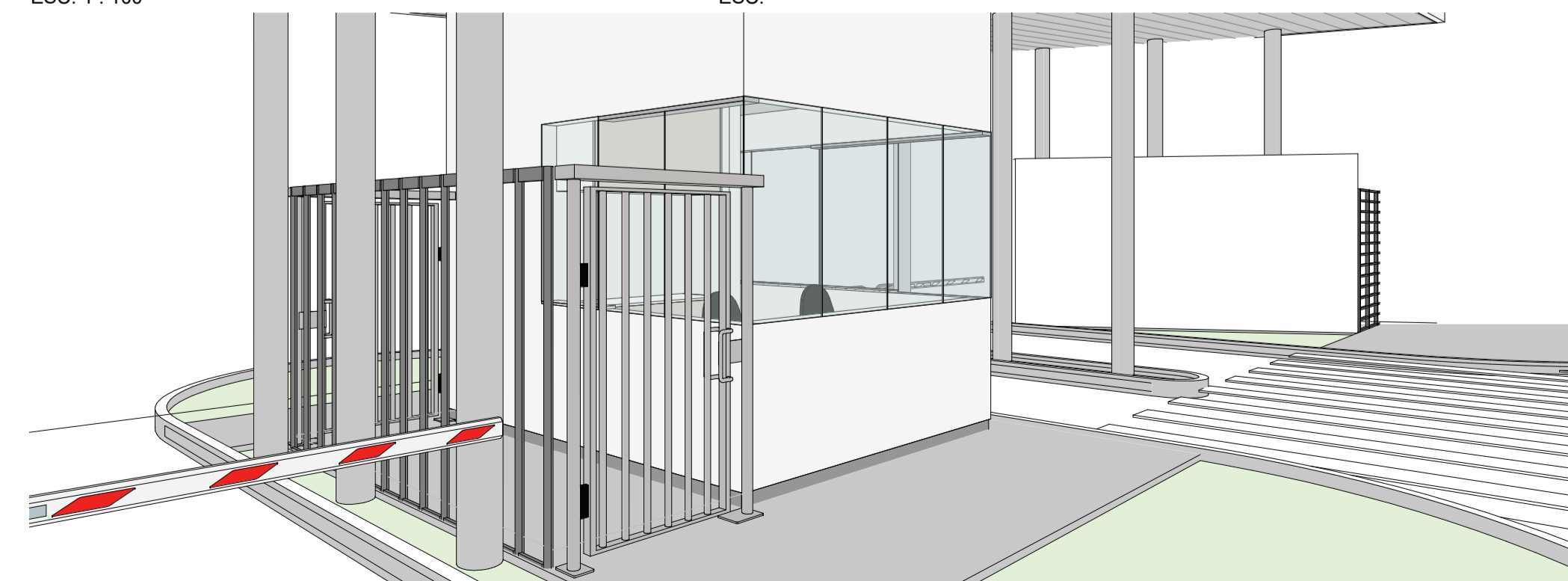
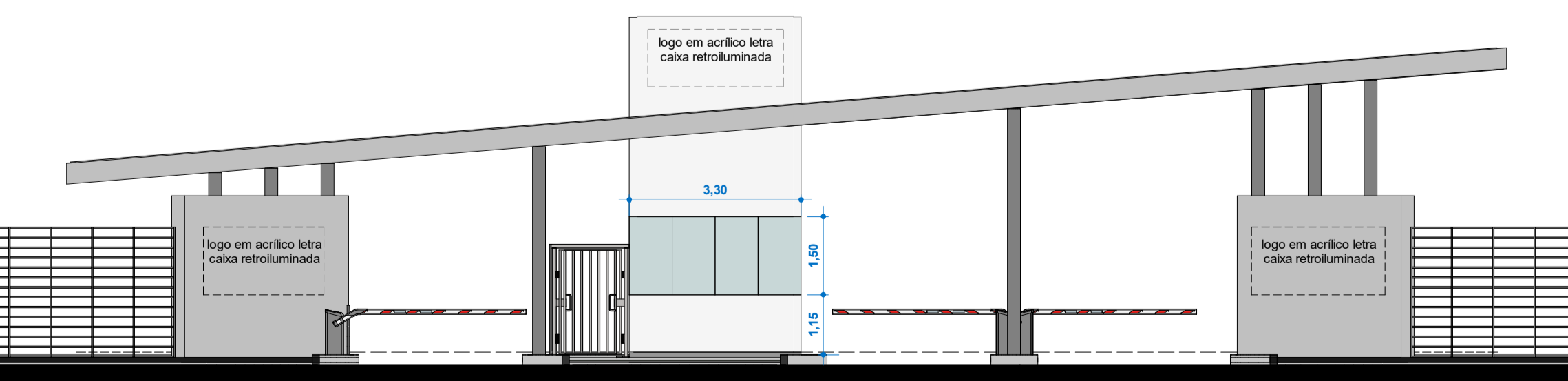

**Vista 4**  
ESC:

A	?	EMISSÃO INICIAL	?	DATA: ?
REV.	?	DESCRIÇÃO	?	

Proprietário: MTPAR  
CPF/CNPJ:

OBRA:



**PROJETO ARQUITETÔNICO**

Endereço: - DATA INICIAL: 12/2023

Autor do Projeto: **Renata Cristina Nogueira Lopes**  
RRT Projeto: 0  
CAU/CREA: MT025250

Equipe de desenvolvimento:  
Arquiteta Ellen Cristina Da Silva Marcoski  
Estagiária Letícia Caroline da Silva Metello

Responsável pela execução:  
RRT Execução: 0  
CAU/CREA: A181707-8

Escala: Como indicado  
DATA: 12/01/2024  
ETAPA: PROJETO LEGAL

ASSUNTO: PLANTA BAIXA, COBERTURA, CORTES, FACHADA, PERSPECTIVAS  
PRANCHA: **05/09**

REVISÃO: 00

ÁREAS (m <sup>2</sup> )	% OCUPAÇÃO		COEF. APROVEIT.	COORDENADAS GEOGRÁFICAS
	TÉRREO	DEMAIS PAV.		
ÁREAS A CONSTRUIR 164,20m <sup>2</sup>	164,20m <sup>2</sup>	-	-	-

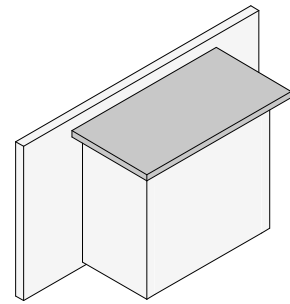

Isométrica  
ESC:

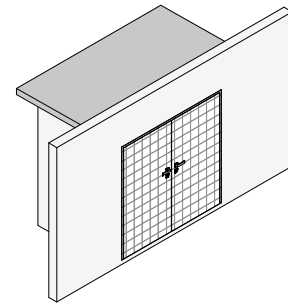

Isométrica 02  
ESC:

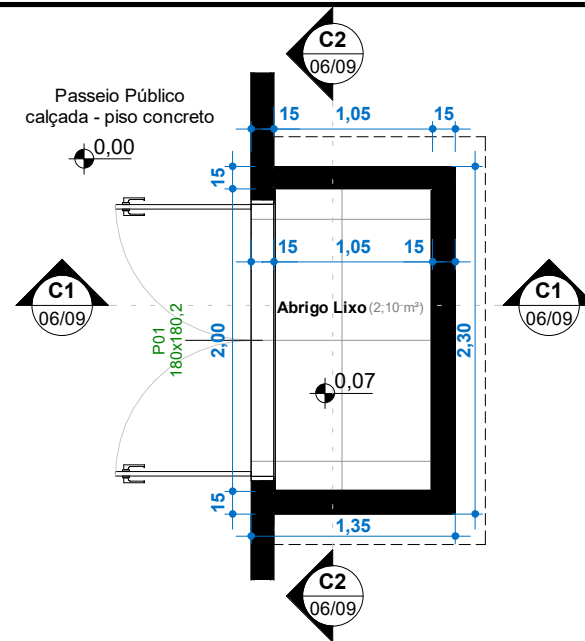

Planta de Baixa - Abrigo Lixo

ESC: 1 : 50

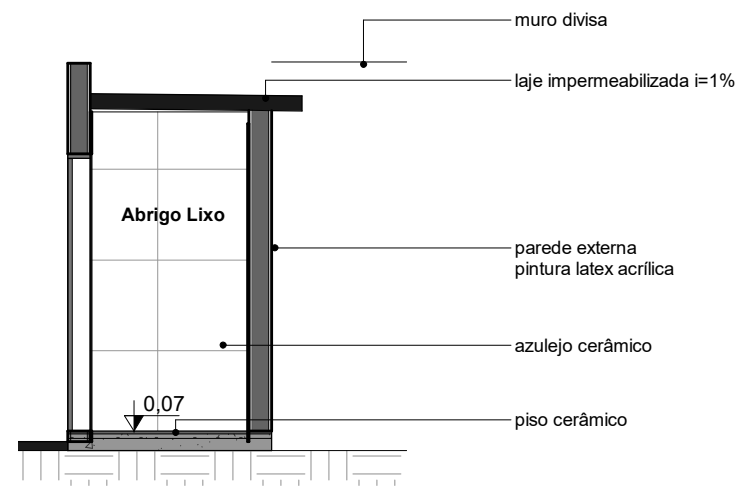

C1  
ESC: 1 : 50

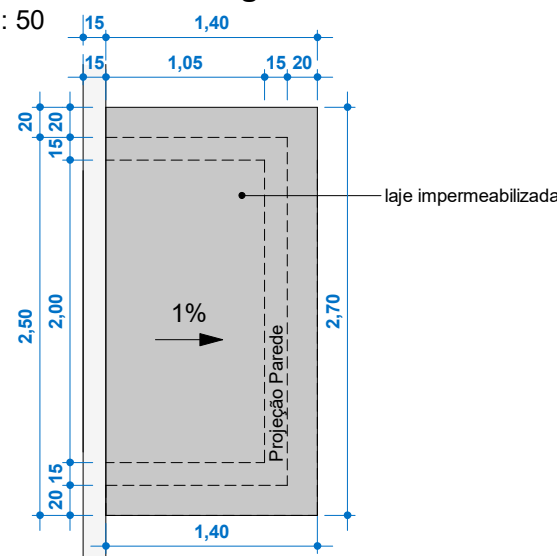

Cobertura - Abrigo Lixo

ESC: 1 : 50

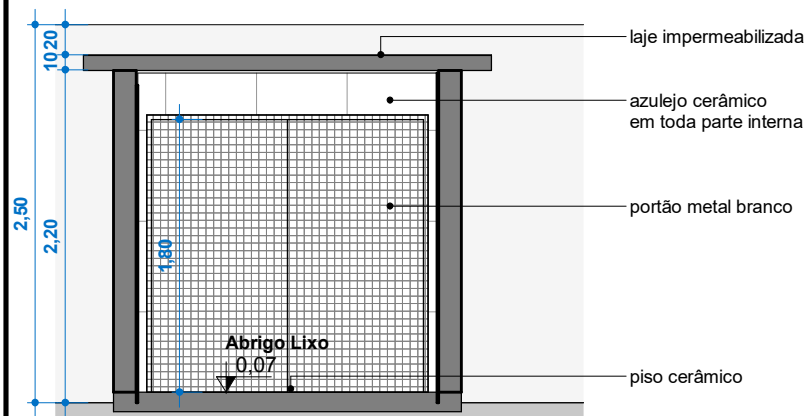

C2  
ESC: 1 : 50

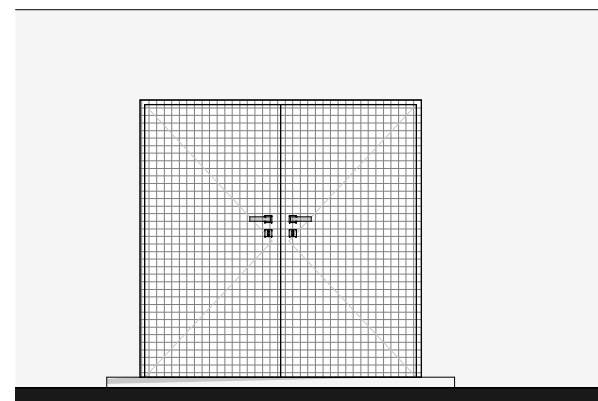

Vista Frontal

ESC: 1 : 50

Obs.:  
O Abrigo de resíduos deve ser dimensionado de forma a atender a demanda do conjunto habitacional ou condomínio onde será construído.

Tabela de Portas				
Cód.	Quant.	Descrição	Dimensões	
			Largura	Altura
P01	1	Portão Metálico com gradil	180 cm	180 cm

A	?	EMISSÃO INICIAL	?	DATA: ?
REV.	?	DESCRIÇÃO	?	
Proprietário: MTPAR				
CPF/CNPJ:				
OBRA:				
PROJETO ARQUITETÔNICO				
Endereço:		DATA INICIAL:		
-		12/2023		
Autor do Projeto:		Equipe de desenvolvimento:	Responsável pela execução:	
Renata Cristina Nogueira Lopes		Arquiteta Ellen Cristina Da Silva Marcoski Estagiária Leticia Caroline da Silva Metello	RRT Execução: 0	
RRT Projeto: 0		Jonas Nunes Rebello	CAU/CREA: A181707-8	
CAU/CREA: MT025250		CAU/CREA: A181707-8	CAU/CREA: A181707-8	
Escala 1 : 50		ASSUNTO		Prancha
DATA: 12/01/2024		PLANTA BAIXA, COBERTURA, CORTES, ELEVACÃO, PERSPECTIVAS		
ETAPA: PROJETO LEGAL		REVISÃO: 00	PROJETO	
		ABRIGO DE RESÍDUOS		<b>06/09</b>

ESTATÍSTICA			
ÁREAS (m²)	% OCUPAÇÃO		COORDENADAS GEOGRÁFICAS
	TÉRREO	DEMAIS PAV.	
ÁREAS A CONSTRUIR	-	-	-
3,10m²	-	-	-

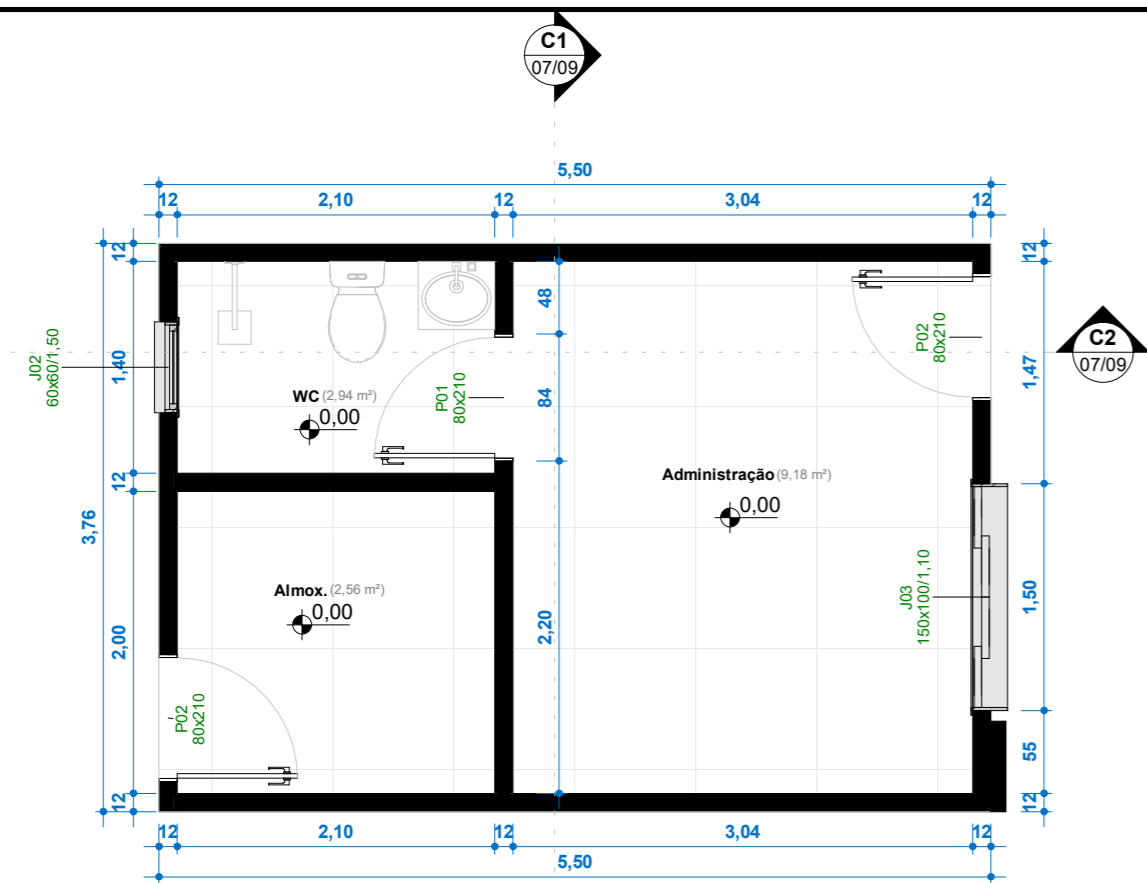

**Planta de Baixa - Administração**  
ESC: 1 : 50

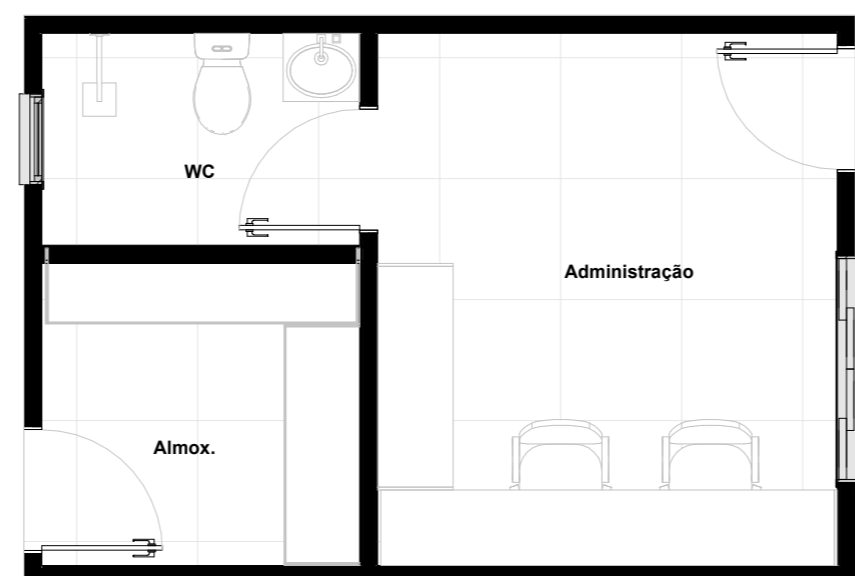

**Térreo - Layout - Administração**  
ESC: 1 : 50

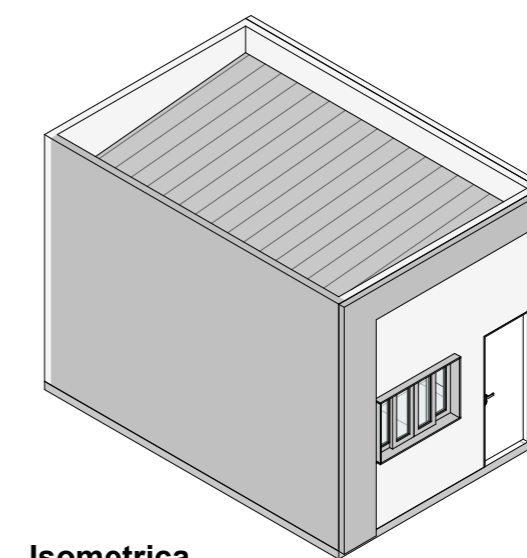

**Isométrica**  
ESC:

Tabela de Ambiente	
Nome	Área
Térreo - Existente	
Administração	9,18 m²
Almoz.	2,56 m²
WC	2,94 m²
	14,68 m²

Tabela de Portas				
Cód.	Quant.	Descrição	Dimensões	
			Largura	Altura
P01	1	Porta de Madeira com uma folha de abrir	80 cm	210 cm
P02	2	Porta de Alumínio com uma folha de abrir	80 cm	210 cm

Tabela de Janelas				
Cód.	Quantidade	Descrição	Dimensões	
			Largura	Altura
J1	4	Janela de correr	120 cm	100 cm
J02	1	Janela basculante	60 cm	60 cm
J03	1	Janela de correr	150 cm	100 cm

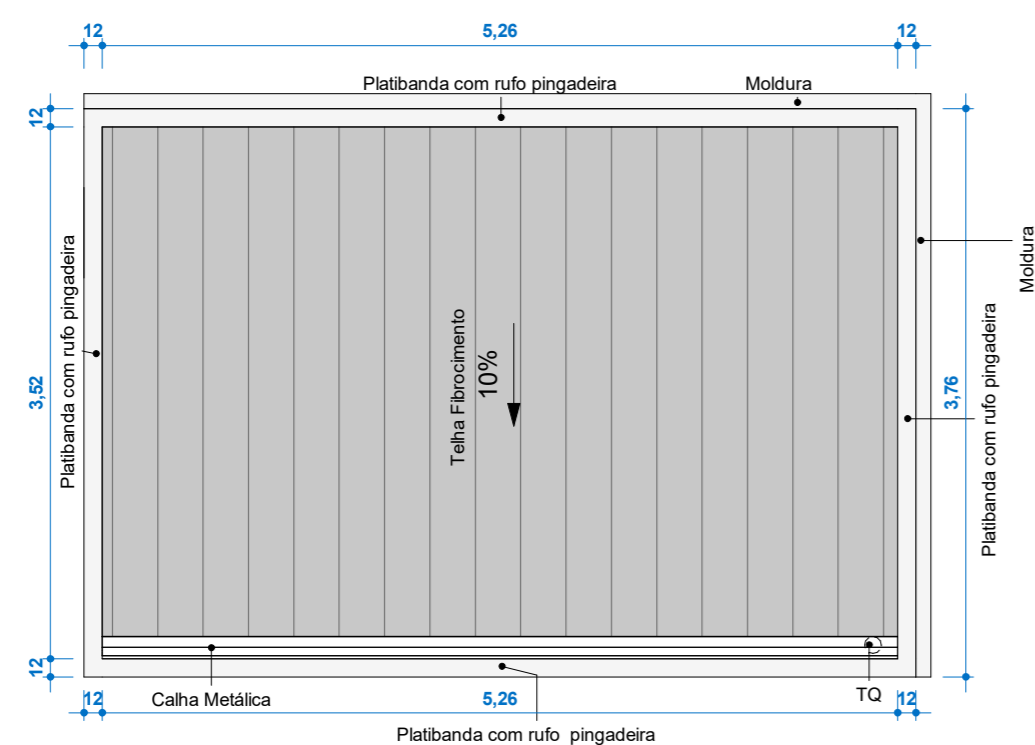

**Cobertura - Administração**  
ESC: 1 : 50

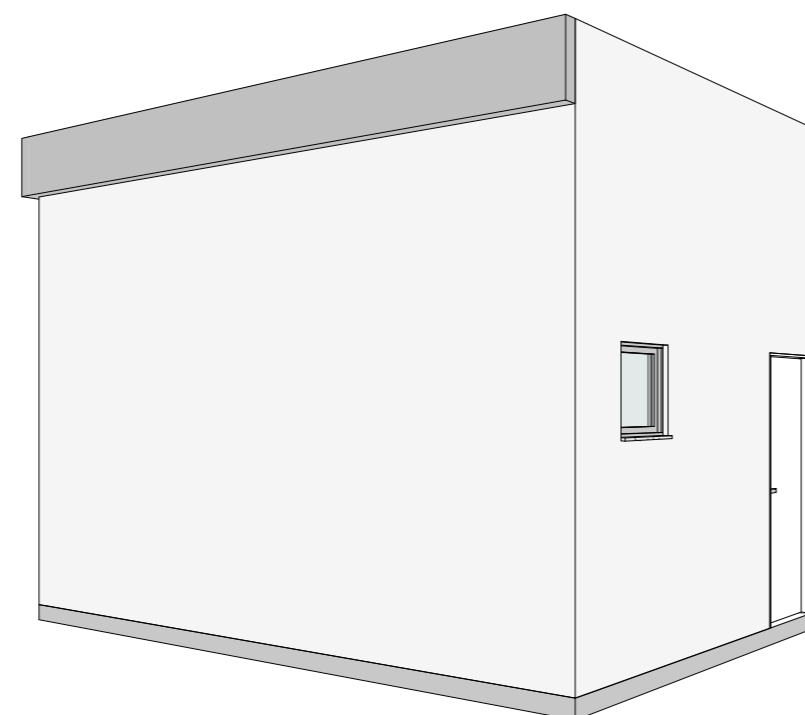

**Perspectiva**  
ESC:

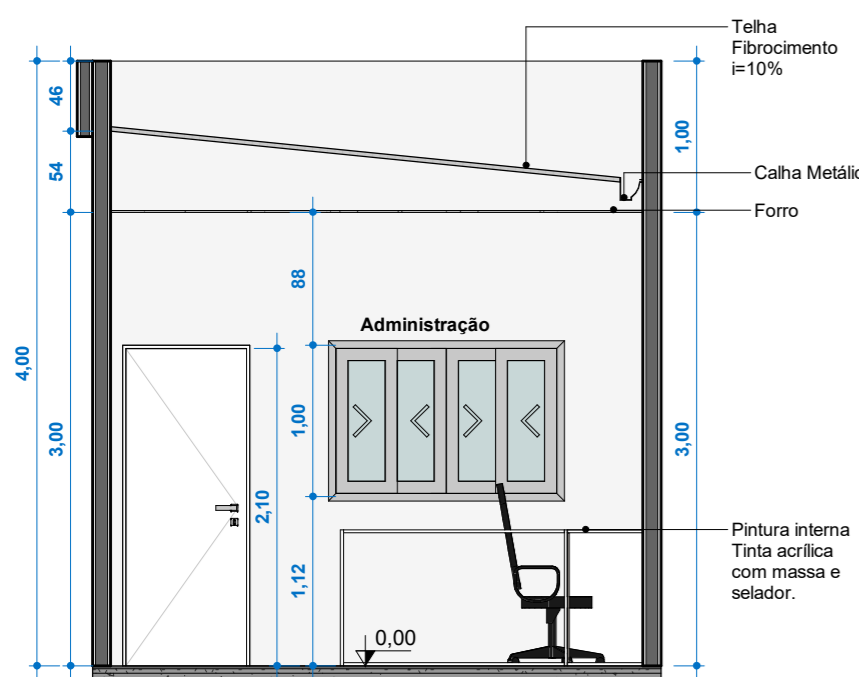

**C1**  
ESC: 1 : 50

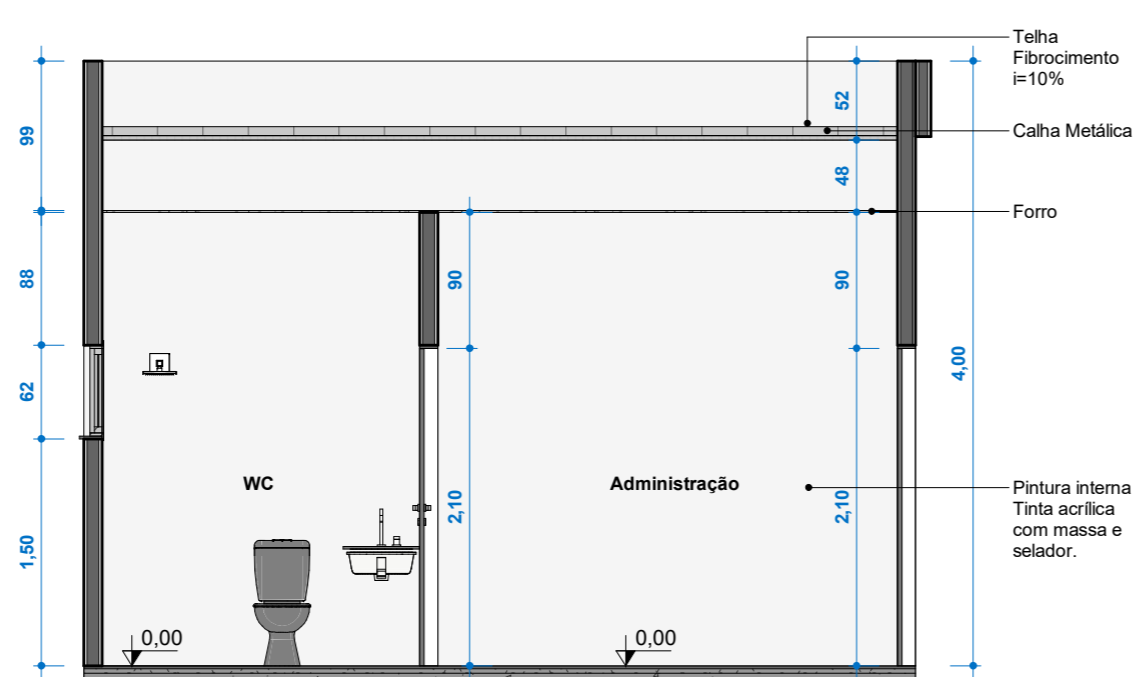

**C2**  
ESC: 1 : 50

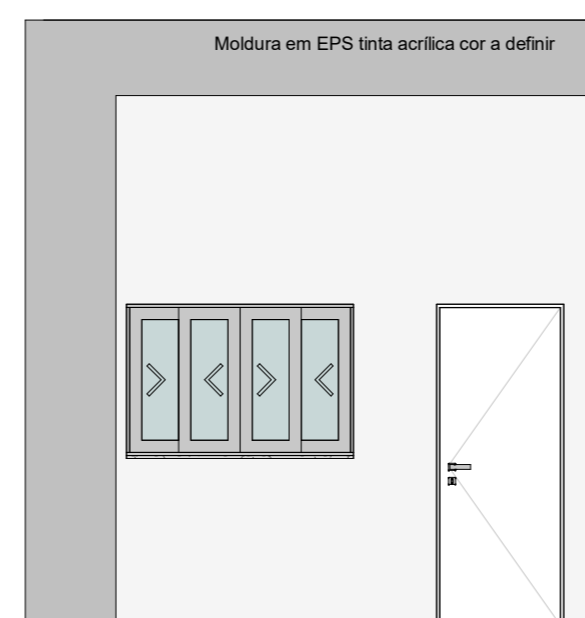

**Fachada Frontal**  
ESC: 1 : 50

A	?	EMISSÃO INICIAL	?	
REV.	?	DESCRIÇÃO	?	DATA: ?

Proprietário: MTPAR  
CPF/CNPJ:

OBRA:



**PROJETO ARQUITETÔNICO**

Endereço: - DATA INICIAL: 12/2023

Autor do Projeto: <b>Renata Cristina Nogueira Lopes</b> RRT Projeto: 0 CAU/CREA: MT025250	Equipe de desenvolvimento: Arquiteta Ellen Cristina Da Silva Marcoski Estagiária Leticia Caroline da Silva Metello Jonas Nunes Rebello CAU/CREA: A181707-8	Responsável pela execução: RRT Execução: 0 CAU/CREA: A181707-8
--	--	--

Escala 1 : 50  
DATA: 12/01/2024  
ETAPA: PROJETO LEGAL REVISÃO: 00

ASSUNTO PLANTA BAIXA, COBERTURA, FACHADA, CORTES, PERSPECTIVAS	Prancha <b>07/09</b>
PROJETO ADMINISTRAÇÃO	

ESTATÍSTICA			
ÁREAS (m²)	% OCUPAÇÃO		COORDENADAS GEOGRÁFICAS
	TÉRREO	DEMAIS PAV.	
ÁREAS A CONSTRUIR 20,68m²	-	-	-

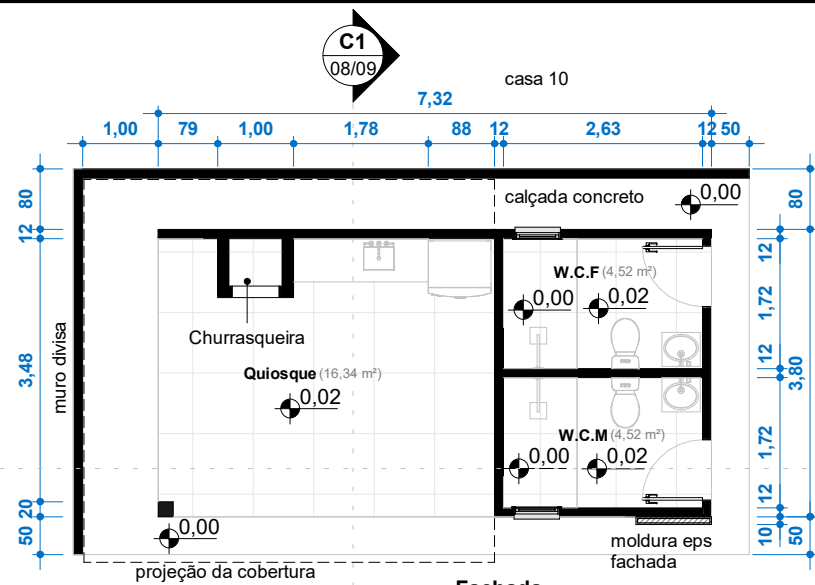

**Tabela de Portas**

Cód.	Quant.	Descrição	Dimensões	
			Largura	Altura
P01	2	Porta de Alumínio com uma folha de abrir	80 cm	210 cm

**Tabela de Janelas**

Cód.	Quantidade	Descrição	Dimensões	
			Largura	Altura
J01	2	Janela basculante	60 cm	60 cm

A	?	EMISSÃO INICIAL	?	DATA: ?
REV.	?	DESCRIÇÃO	?	

Proprietário: MTPAR  
CPF/CNPJ:

OBRA:

**PROJETO ARQUITETÔNICO**

Endereço: - DATA INICIAL: 12/2023

Autor do Projeto: **Renata Cristina Nogueira Lopes**  
RRT Projeto: 0  
CAU/CREA: MT025250

Equipe de desenvolvimento:  
Arquiteta Ellen Cristina Da Silva Marcoski  
Estagiária Leticia Caroline da Silva Metello  
Arquiteto Jonas Nunes Rebello  
CAU/CREA: A181707-8

Responsável pela execução:  
RRT Execução: 0  
CAU/CREA:

Escala 1 : 100  
ASSUNTO: PLANTA BAIXA, COBERTURA, CORTES, FACHADA, PERSPECTIVAS  
Prancha: **08/09**

DATA: 12/01/2024  
PROJETO QUIOSQUE

ETAPA: PROJETO LEGAL REVISÃO: 00

**ESTATÍSTICA**

ÁREAS (m²)	% OCUPAÇÃO		COEF. APROVEIT.	COORDENADAS GEOGRÁFICAS
	TÉRREO	DEMAIS PAV.		
ÁREAS A CONSTRUIR 27,82m²	-	-	-	-

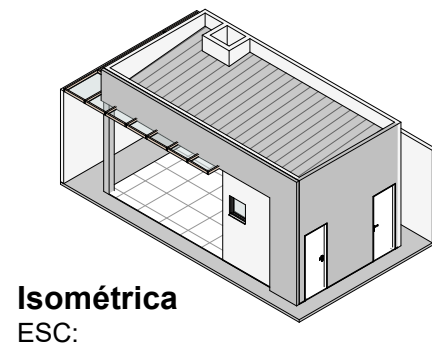
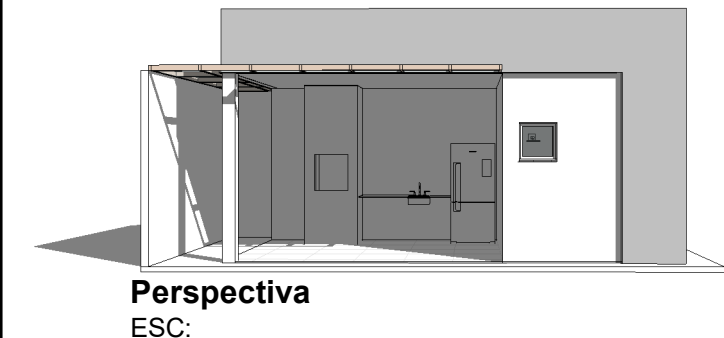
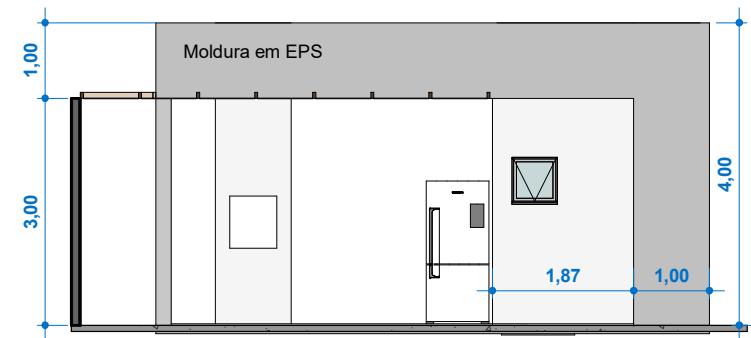
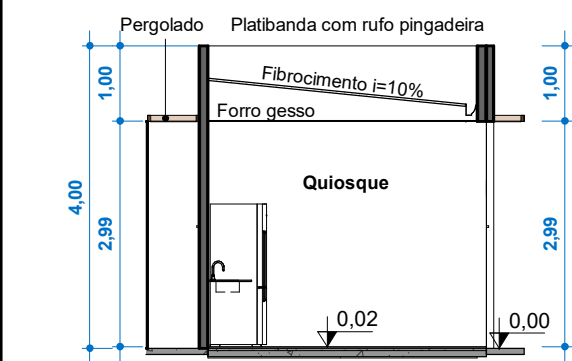
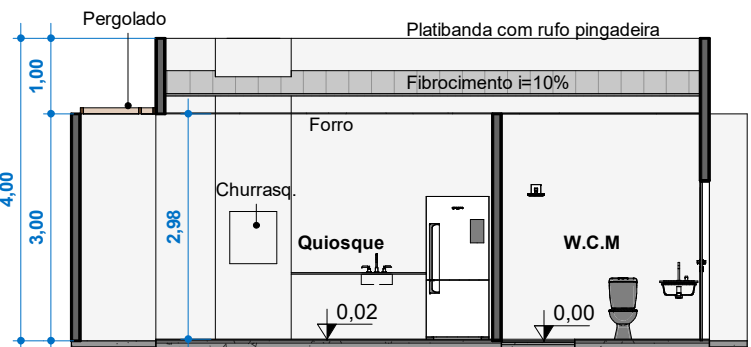
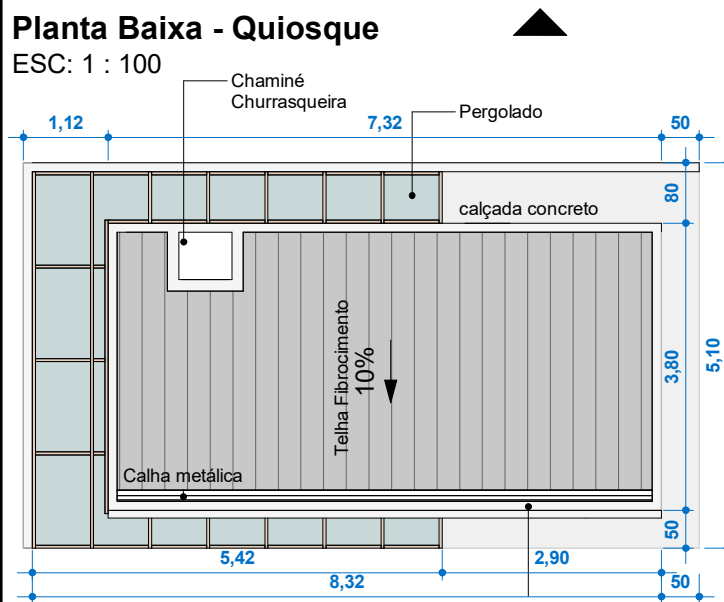



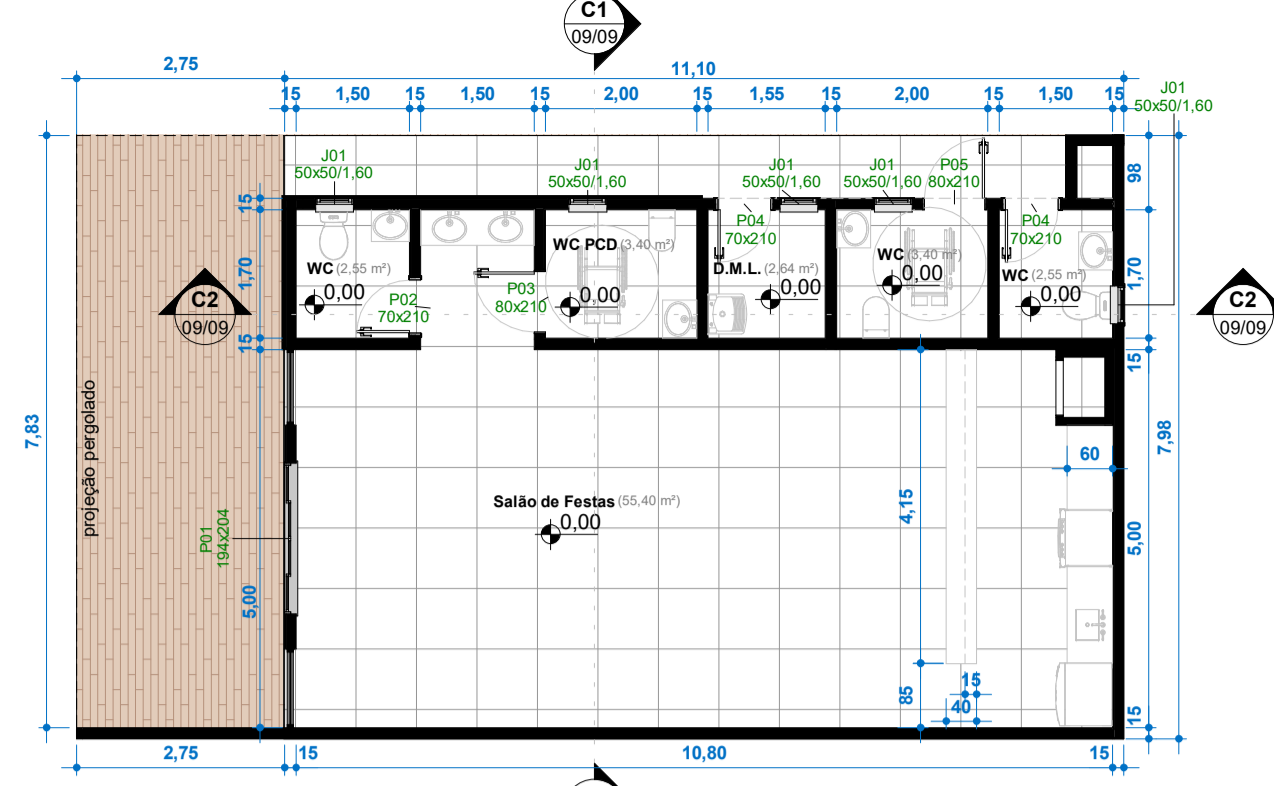

Planta de Baixa - Salão de Festas  
ESC: 1 : 100

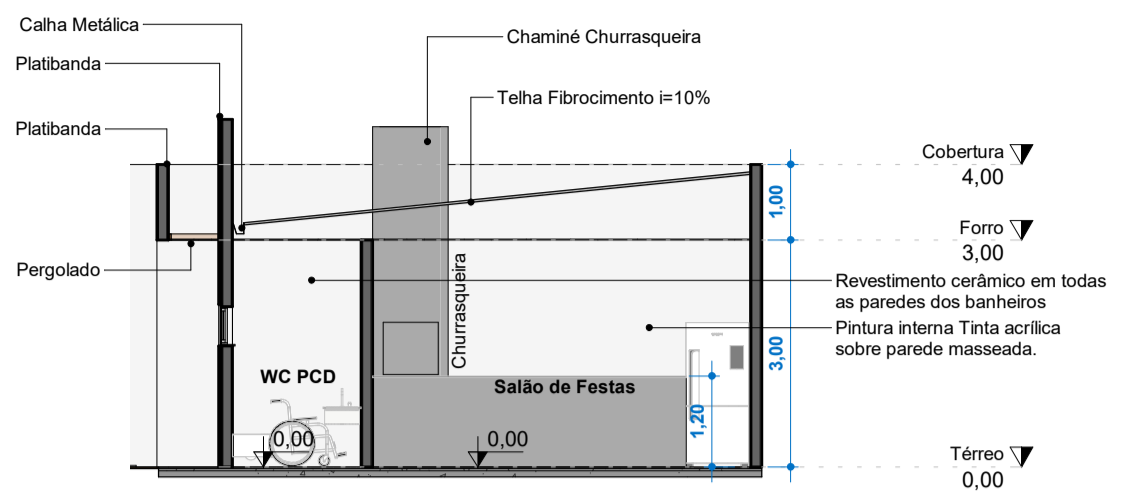

C1  
ESC: 1 : 100

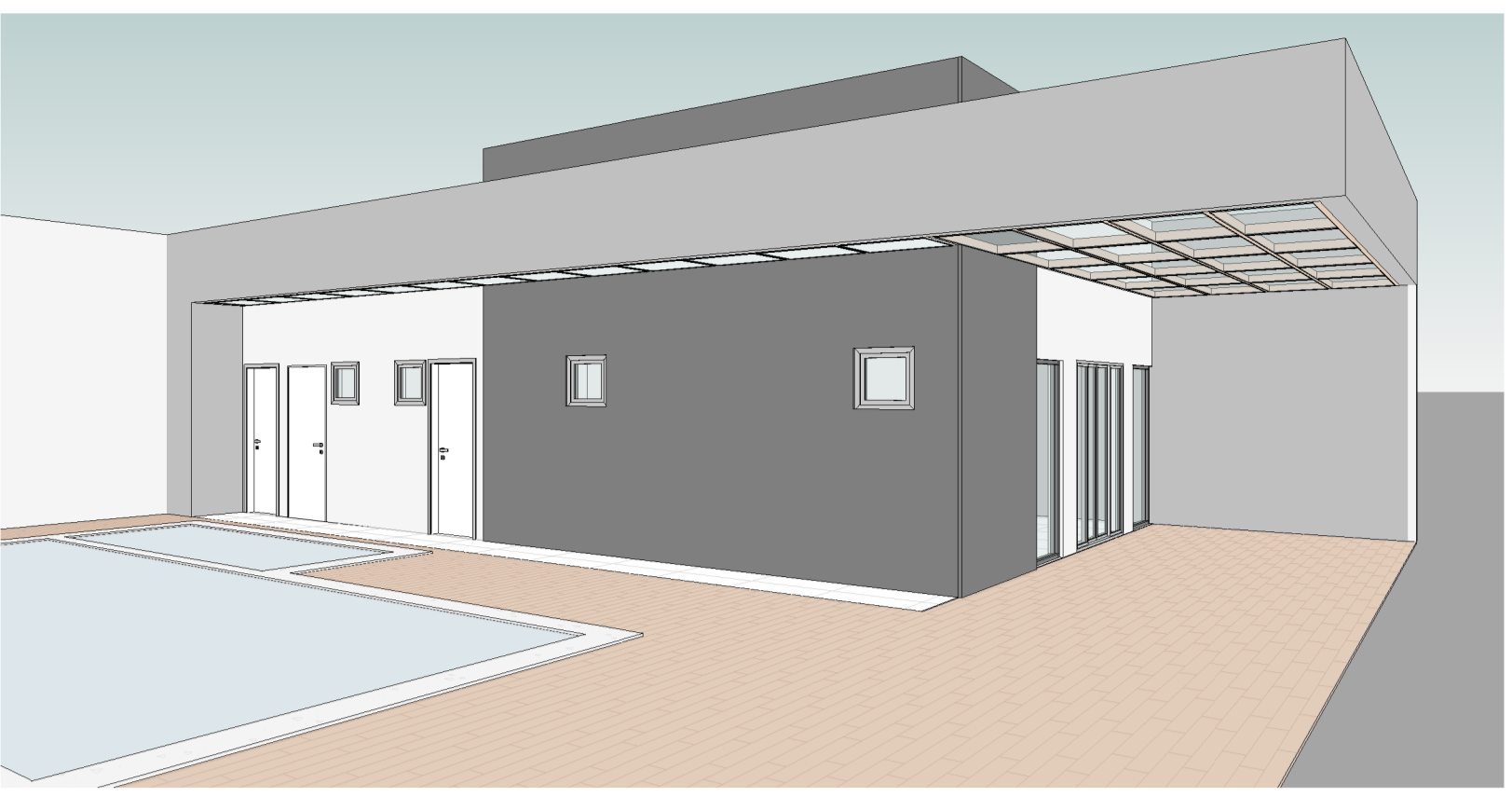

Vista 2  
ESC:

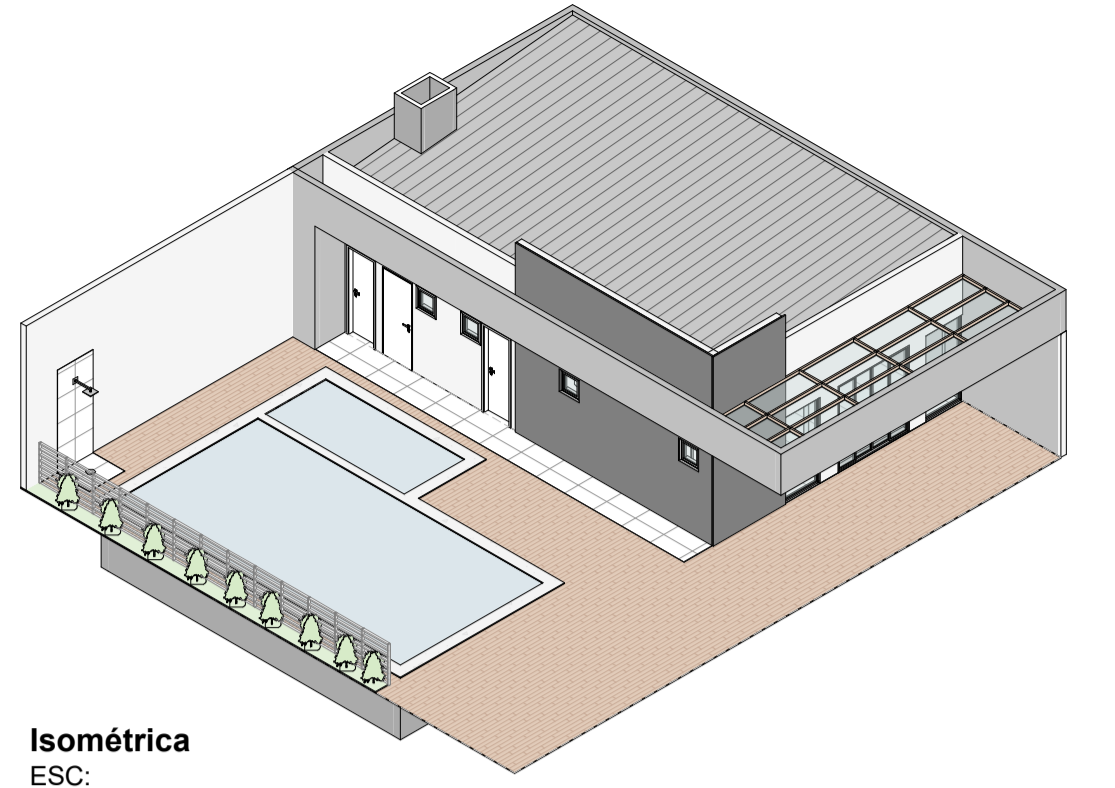

Isométrica  
ESC:

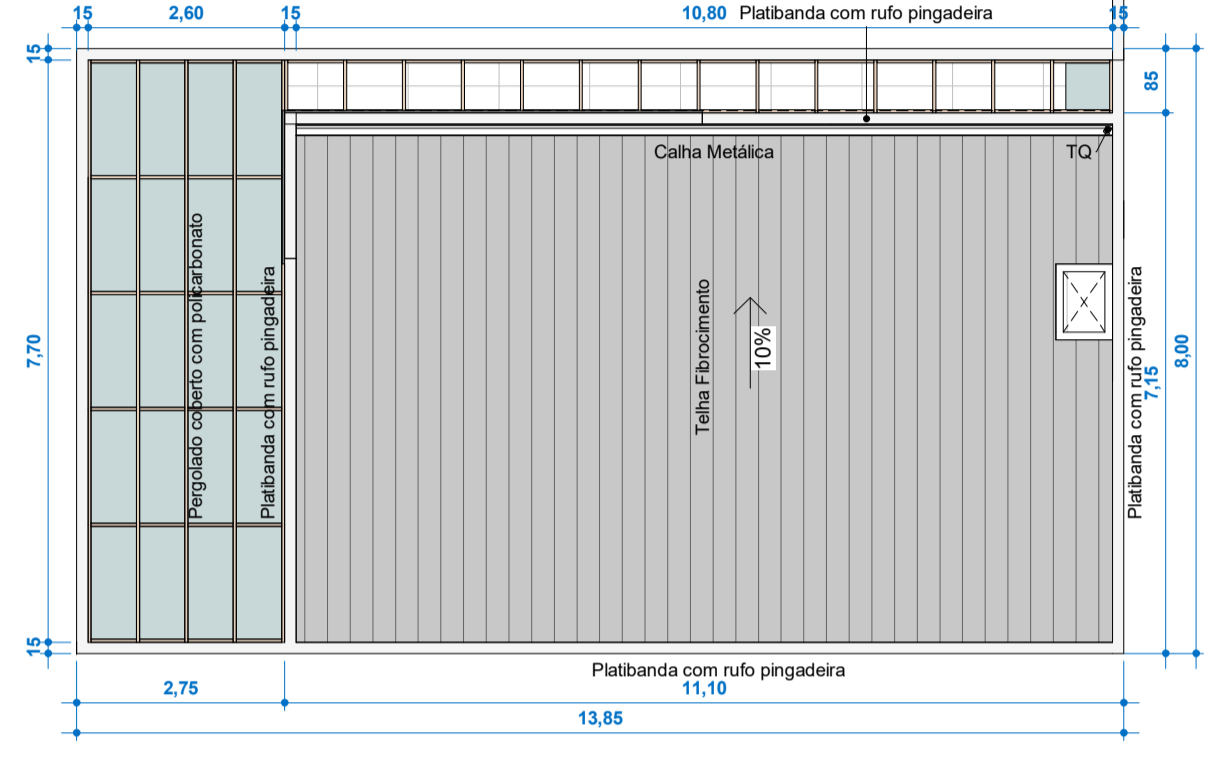

Cobertura - Salão de Festas  
ESC: 1 : 100

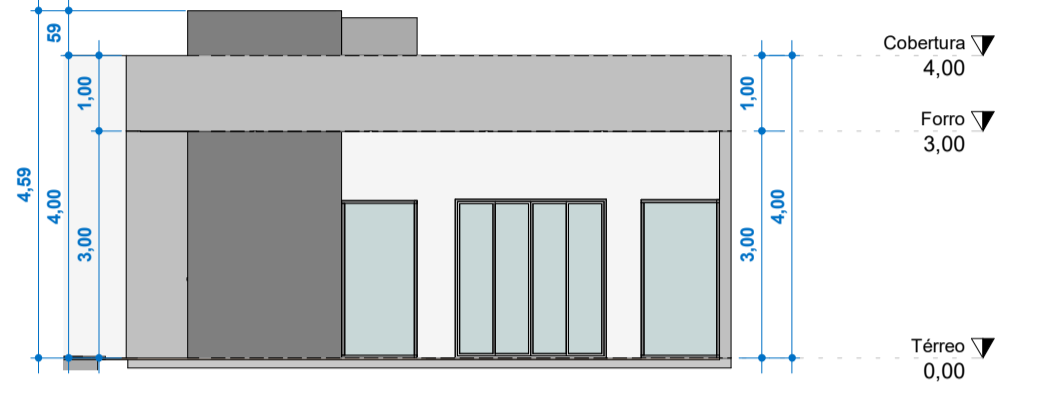

VISTA FRONTAL  
ESC: 1 : 100

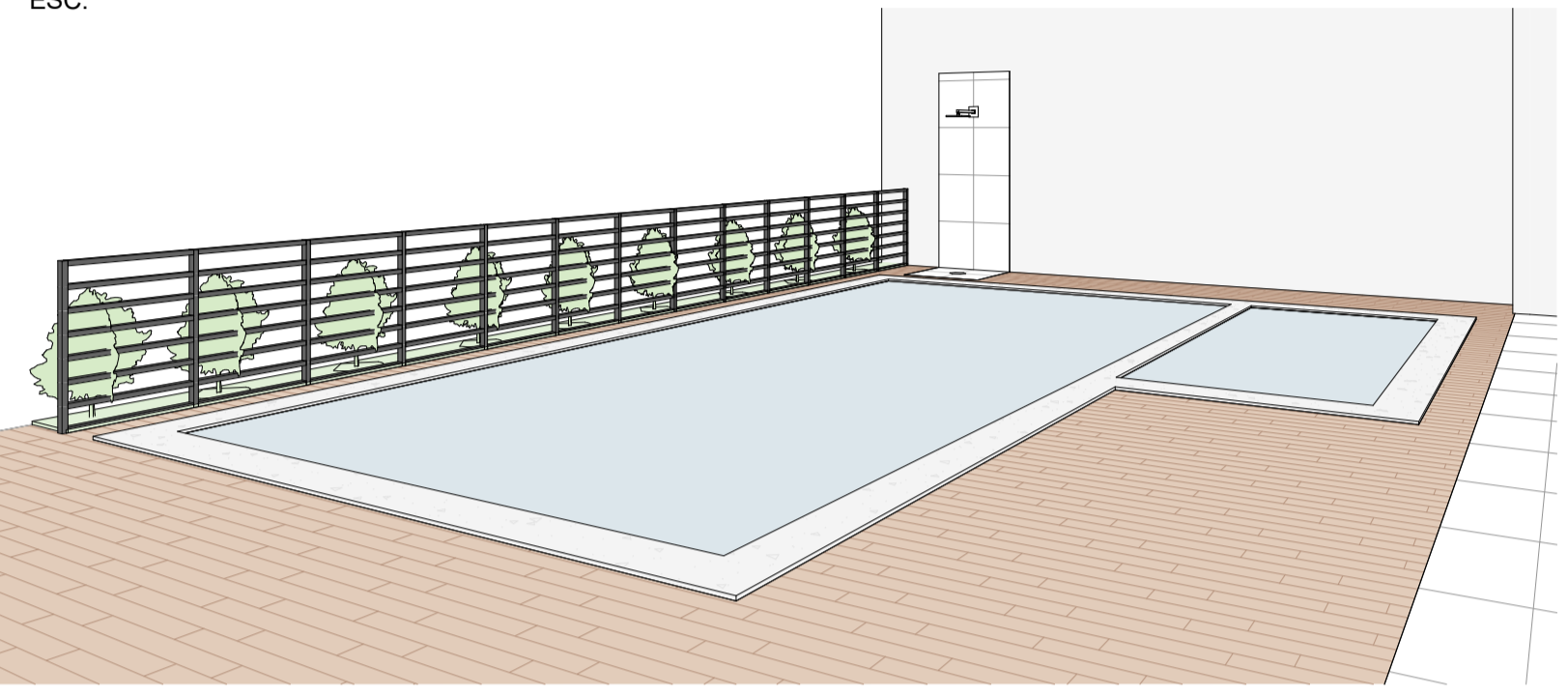

Vista 3  
ESC:

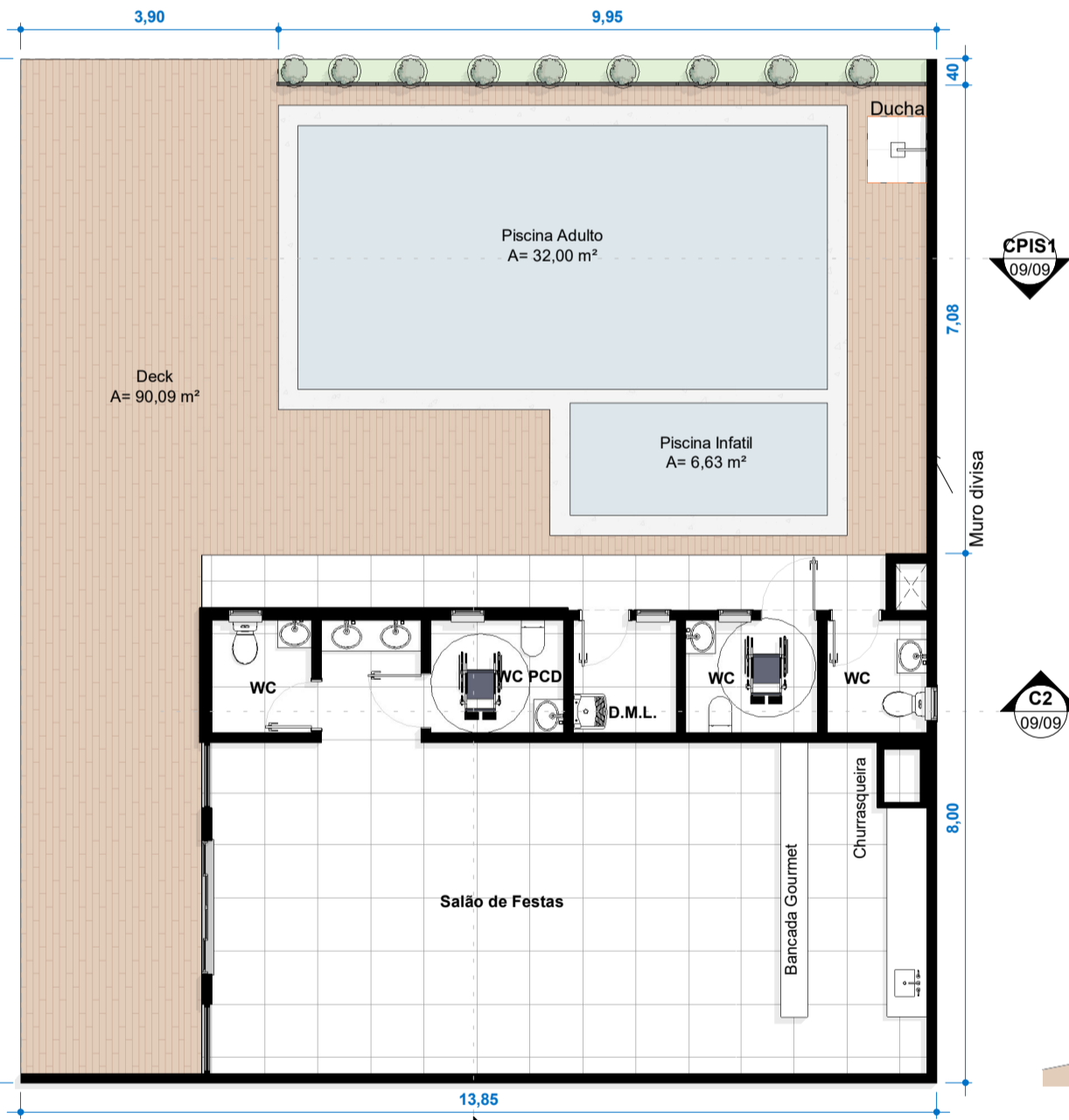

Térreo - Layout  
ESC: 1 : 100

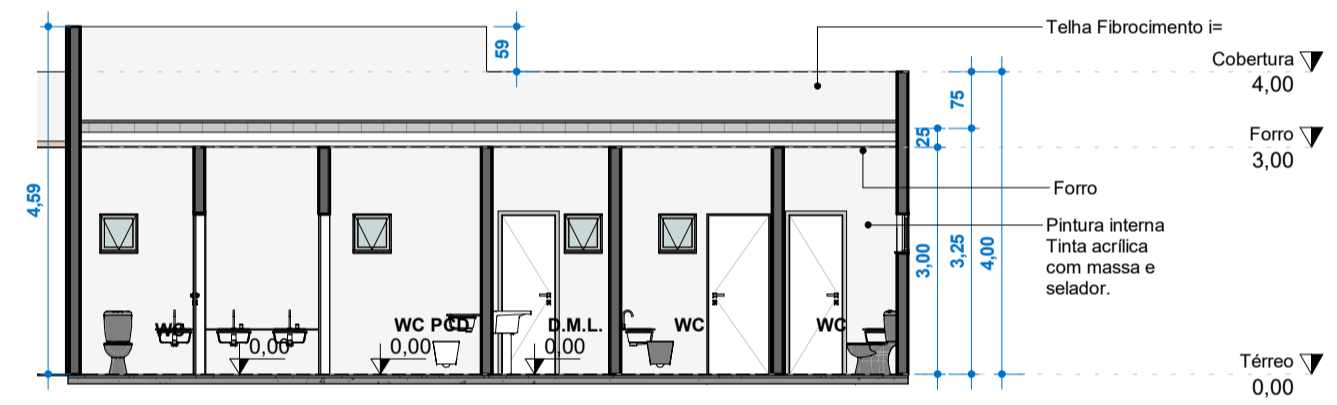

C2  
ESC: 1 : 100

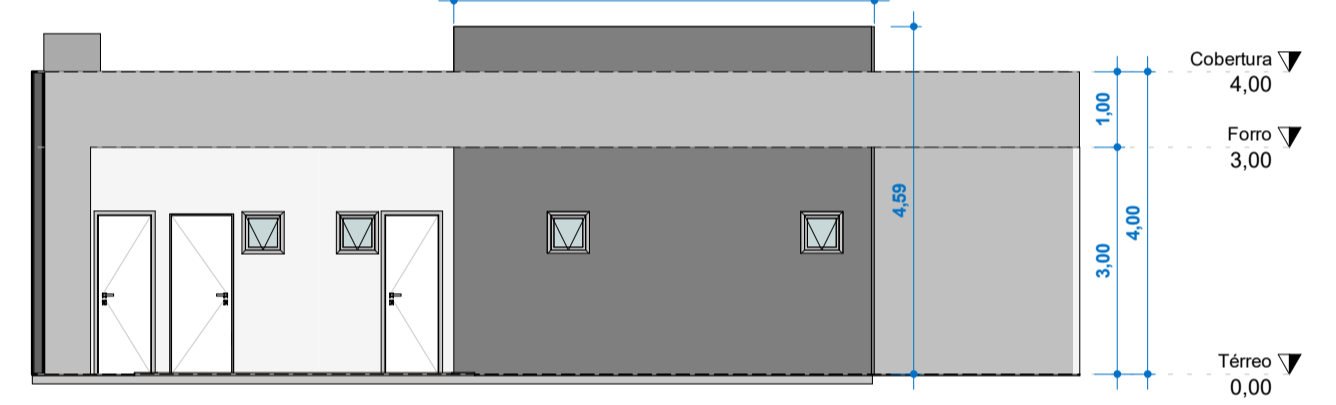

VISTA LATERAL  
ESC: 1 : 100

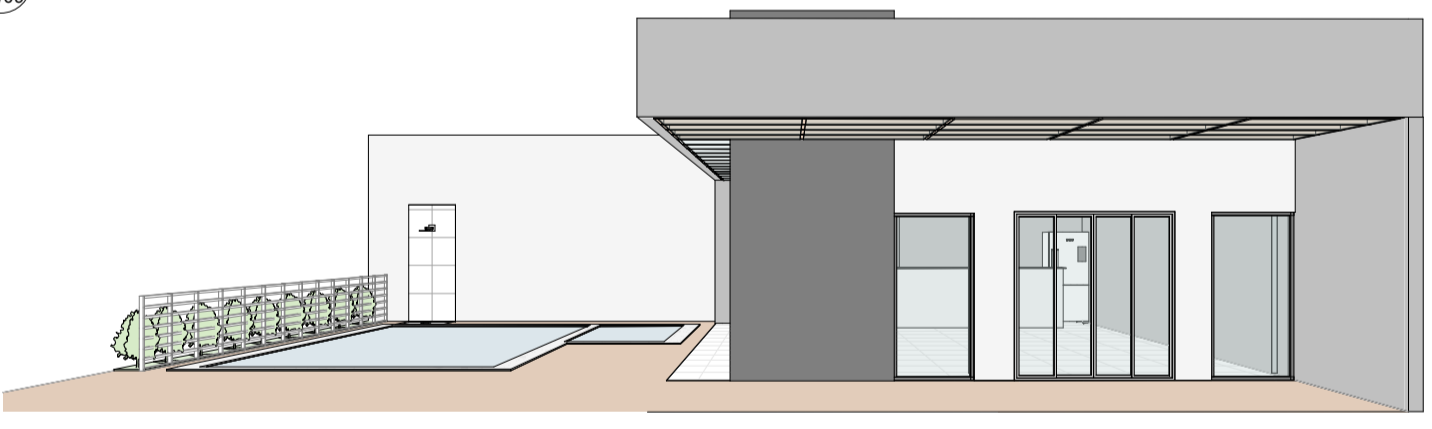

Vista 4  
ESC:

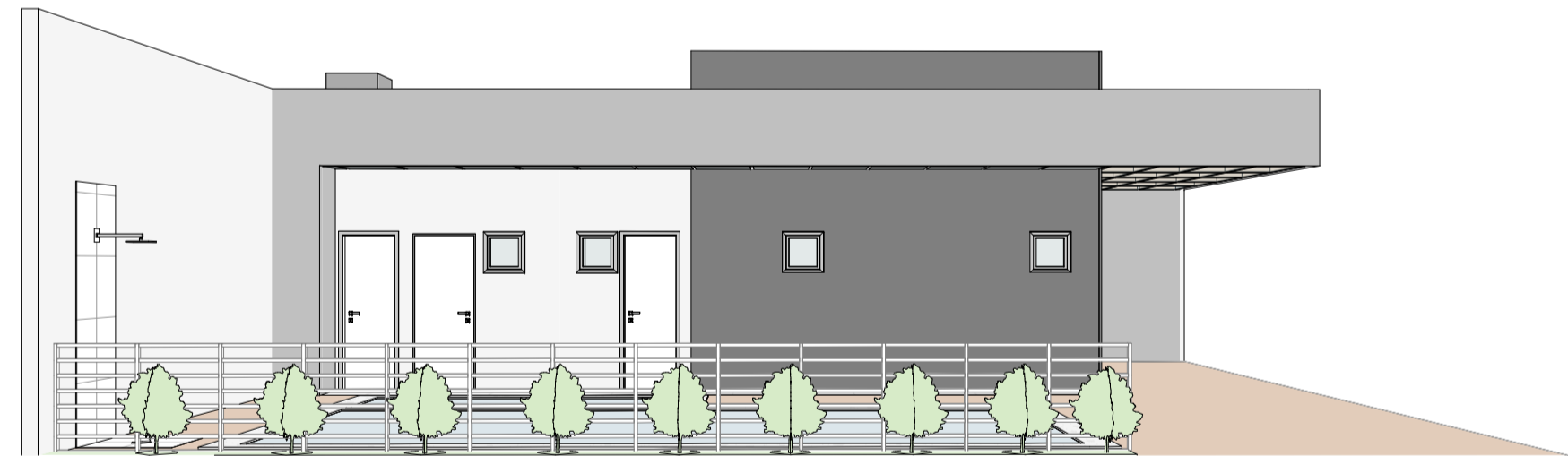

Vista 5  
ESC:

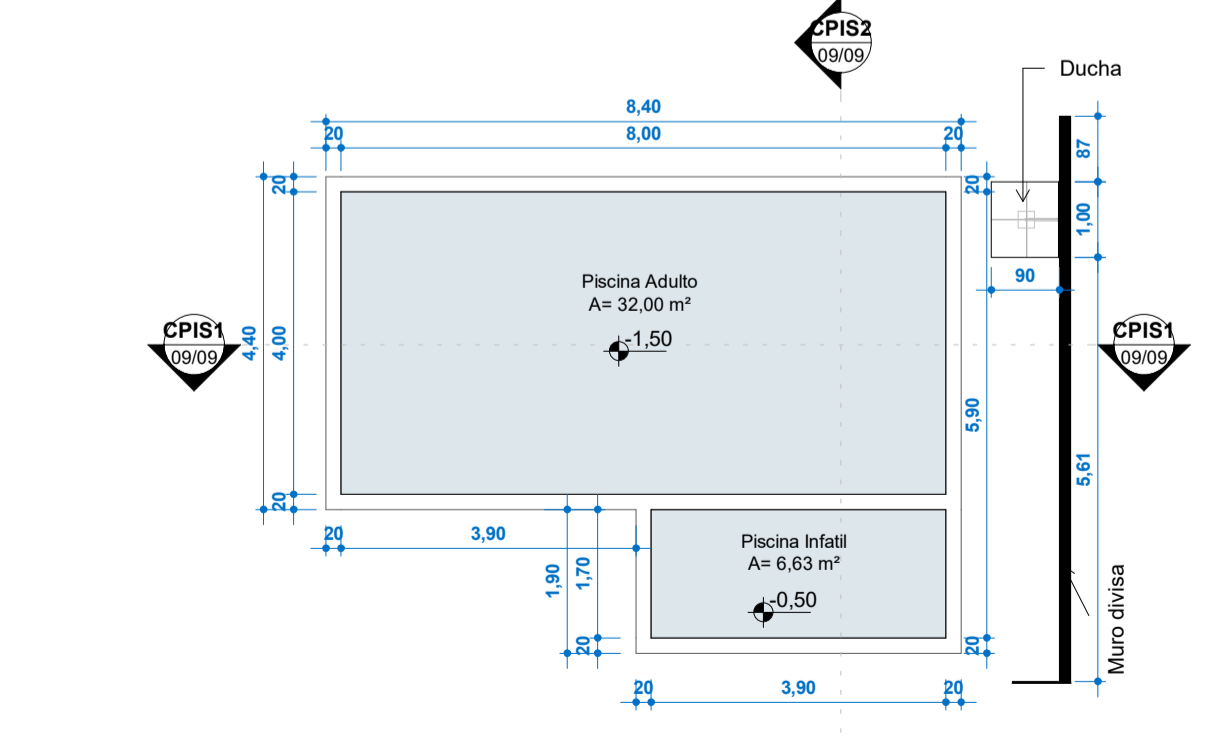

Planta de Baixa - Piscina  
ESC: 1 : 100

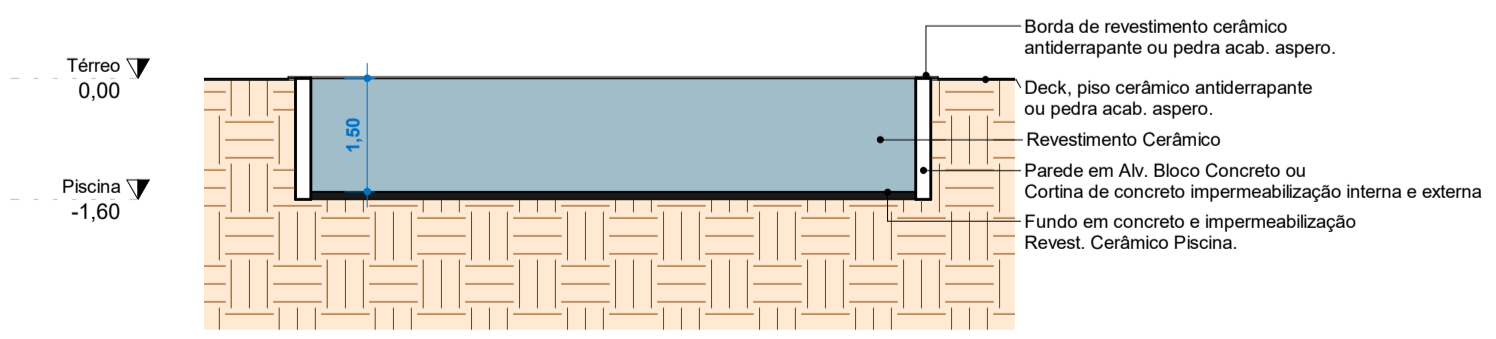

CPIS1  
ESC: 1 : 100

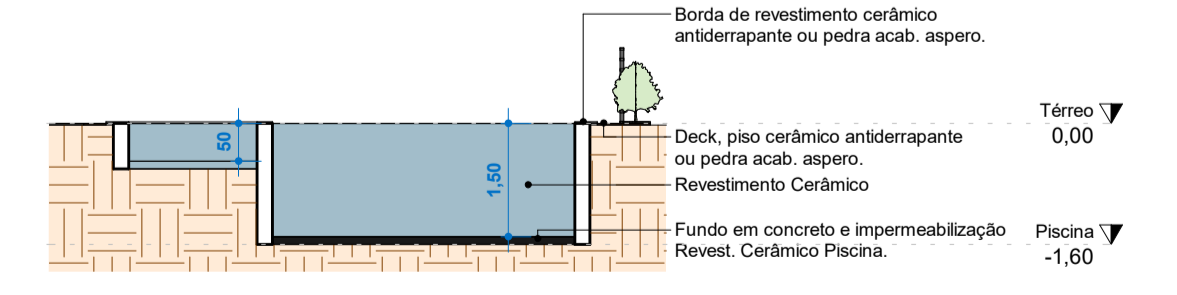

CPIS2  
ESC: 1 : 100

Cód.	Quantidade	Descrição	Dimensões	
			Largura	Altura
J01	5	Janela basculante	50 cm	50 cm

Cód.	Quant.	Descrição	Dimensões	
			Largura	Altura
P01	1	Porta de Vidro com 4 folhas de correr	194 cm	204 cm
P02	1	Porta de Madeira com uma folha de abrir	70 cm	210 cm
P03	1	Porta de Madeira com uma folha de abrir	80 cm	210 cm
P04	2	Porta de Alumínio com uma folha de abrir	70 cm	210 cm
P05	1	Porta de Alumínio com uma folha de abrir	80 cm	210 cm

Nome	Área
Não colocado	
Piscina	0,00 m²
Piscina Infantil	0,00 m²
Térreo	
D.M.L.	2,64 m²
Deck	90,09 m²
Piscina Adulto	32,00 m²
Piscina Infantil	6,63 m²
Salão de Festas	55,40 m²
WC	8,50 m²
WC PCD	3,40 m²
<b>Total</b>	<b>198,66 m²</b>

A	?	EMISSÃO INICIAL	?	DATA	?
REV.	?	DESCRIÇÃO	?		

Proprietário: MTPAR  
CPF/CNPJ:  
OBRA:



PROJETO ARQUITETÔNICO

Endereço:		DATA INICIAL:	
-		12/2023	
Autor do Projeto:		Equipe de desenvolvimento:	
Renata Cristina Nogueira Lopes		Arquiteta Ellen Cristina Da Silva Marcoski Estagiária Letícia Caroline da Silva Metello	
RRT Projeto: 0		Responsável pela execução:	
CAU/CREA: MT025250		RRT Execução: 0	
Escala: 1 : 100		CAU/CREA: A181707-8	
DATA: 12/01/2024		ASSUNTO: PLANTA BAIXA, COBERTURA, CORTES, FACHADA, PERSPECTIVAS	
ETAPA: PROJETO LEGAL		PROJETO SALÃO DE FESTAS E PISCINA	
REVISÃO: 00		Prancha	
		<b>09/09</b>	

ÁREAS (m²)	% OCUPAÇÃO		COEF. APROVEIT.	COORDENADAS GEOGRÁFICAS
	TÉRREO	DEMAIS PAV.		
ÁREAS A CONSTRUIR 99,03m²	-	-	-	-