



12 de abril de 2024

PROPOSTA TÉCNICA

ITEM – 12.1.1. CONCEPÇÃO DA IDEIA GLOBAL DO CONJUNTO MONUMENTAL

Av. Fernando Corrêa da Costa, nº 4.608 – Coxipó, CEP 78005-000 – Caladã – Mato Grosso
vendas@acobett.com.br; Telefone: (65) 3661-1538



Autenticado com senha por MATEUS EDUARDO SOARES DE SOUZA - COORDENADOR DE DIVISÃO I / DIV-ORCAC -
17/04/2024 às 17:07:15.
Documento Nº: 16502187-6200 - consulta à autenticidade em
<https://www.sigadoc.mt.gov.br/sigaex/public/app/autenticar?n=16502187-6200>



MTPARCAP202403756



12 de abril de 2024

12.1.1.1. CONCEPÇÃO INICIAL

A concepção da ideia inicial para a elaboração do projeto do monumento, é apresentar para as pessoas que visitaram o parque sobre o poder presente no nosso estado, sendo que é um estado reconhecido mundialmente pela Agropecuária.

Sendo assim, buscamos representar 3 elementos figurativos principais, sendo eles:

- DOIS BOIS – Os dois bois representam o trabalho em equipe do estado com seu poder econômico da pecuária, trazendo equilíbrio e sustento;
- CIRCULO (SOJA) – O círculo em volta da estrela representa a soja, sendo uns dos grãos mais importantes da agricultura;
- ESTRELA – A estrela é uma homenagem a bandeira do nosso estado, e ela simboliza o ideal republicano e as riquezas minerais do estado, que tanto atraíram os primeiros colonizadores;

12.1.1.2. EMBASAMENTO TEORICO

A agropecuária do Mato Grosso é o destaque no nosso país, sendo que nós mato-grossenses temos o maior rebanho bovino do país. Com uma cadeia produtiva consolidada, a produção bovina de carne no Brasil tem conquistado mercados internacionais e se mantém como referência global na produção e exportação desse importante alimento.

Atualmente, o Estado possui 34 milhões de cabeças de gado, o maior rebanho bovino do país. Com geração de R\$ 24,89 bilhões na pecuária em valor bruto da produção em 2022.

De acordo com o IBGE, 29,80 milhões de cabeças de bovinos foram abatidas em 2022, representando um aumento de 7,5% (2,09 milhões de cabeças a mais) em relação a 2021.

Com 15,8% da produção nacional, Mato Grosso continuou liderando o ranking brasileiro, seguido por São Paulo (11,5%) e Mato Grosso do Sul (11,0%). O Boi além de ser uns dos

Av. Fernando Corrêa da Costa, n° 4.608 – Coxipó, CEP 780085-000 - Cuiabá – Mato Grosso
vendas3@acobett.com.br; Telefone: (65) 3661-1538



MTPARCAP202403756



12 de abril de 2024

nossos maiores negócios do Estado, a sua figura pode ser representada como símbolo de força, estabilidade, fertilidade e prosperidade.

Além da pecuária o Mato Grosso se destaca como maior produtor de soja no Brasil; são cerca de 10 milhões de hectares plantados no estado. Além de gerar oportunidades para os trabalhadores, o plantio e comércio da soja movimentam e beneficiam toda a cadeia produtiva que envolve desde a indústria de insumos (fertilizantes, máquinas, defensivos, entre outros), os produtores, armazenadores, cooperativas, mercados interno e externo, as diversas indústrias envolvidas, os centros de distribuição, até o consumidor final.

O plantio da soja não é apenas importante para a região, mas para o país como um todo, coloca o Brasil como principal produtor do grão em todo o mundo. É, ainda, um dos principais produtos de exportação do país, sendo responsável por 51% do mercado mundial de soja.

12.1.1.3. PROPOSITO MONUMENTAL

O propósito desse monumento é enaltecer o que sustenta nosso estado nos dias de hoje, sem esquecer das origens, como as riquezas minerais e homenageando a bandeira do estado, exibindo o nosso patriotismo e o orgulho de sermos mato-grossenses.

Tudo isso dentro de conjunto monumental atemporal e moderno, desenvolvido em estrutura metálica com iluminação em led, com altura de quase dezenove metros de altura, sendo imponente, passando confiança e estabilidade, que vai encher os olhos de todos os visitantes do parque, lembrando sempre daquilo que não podemos esquecer, que são toda nossas riquezas.

Av. Fernando Corrêa da Costa, nº 4.008 - Cosipó, CEP 78005-000 - Cuiabá - Mato Grosso
vendas@acobett.com.br | Telefone: (65) 3661-1538



MTPARCAP202403756



12 de abril de 2024

PROPOSTA TÉCNICA

ITEM – 12.1.2 PROJETO DE CRIAÇÃO

Av. Fernando Corrêa da Costa, nº 4.608 – Coxipó, CEP 780085-000 - Culabá – Mato Grosso
vendas3@acobett.com.br; Telefone: (65) 3661-1538

4



Autenticado com senha por MATEUS EDUARDO SOARES DE SOUZA - COORDENADOR DE DIVISÃO I / DIV-ORCAC -
17/04/2024 às 17:07:15.
Documento Nº: 16502187-6200 - consulta à autenticidade em
<https://www.sigadoc.mt.gov.br/sigaex/public/app/autenticar?n=16502187-6200>



MTPARCAP202403756

SIGA



12 de abril de 2024

PROPOSTA TÉCNICA

ITEM – 12.1.3 ORÇAMENTO E CRONOGRAMA DE EXECUÇÃO

Av. Fernando Corrêa da Costa, nº 4.608 – Coxipó, CEP 780085-000 - Cuiabá – Mato Grosso
vendas3@acobett.com.br; Telefone: (65) 3661-1538

5



Autenticado com senha por MATEUS EDUARDO SOARES DE SOUZA - COORDENADOR DE DIVISÃO I / DIV-ORCAC -
17/04/2024 às 17:07:15.
Documento Nº: 16502187-6200 - consulta à autenticidade em
<https://www.sigadoc.mt.gov.br/sigaex/public/app/autenticar?n=16502187-6200>



MTPARCAP202403756

SIGA



12 de abril de 2024

ITEM – 12.1.3.1 VALOR DA EXECUÇÃO E IMPLANTAÇÃO DO CONJUNTO MONUMENTAL E

SERVICIOS CORRELATOS

item	DESCRIÇÃO ESPECIFICAÇÃO	Und.	Quant.	Preço Unitário	Preço
1.1	Etapa 2 - Projetos de estruturais e de engenharia. Arpovação junto aos órgãos competentes.	Unid.	1	R\$ 500.000,00	R\$ 500.000,00
1.2	Etapa 3 - Mobilização e preparação do local. Sondagem do terreno.	Unid.	1	R\$ 4.500,00	R\$ 4.500,00
1.3	Etapa 3 - Limpeza do terreno / Terraplanagem.	M²	3.500	R\$ 1,50	R\$ 5.250,00
1.4	Etapa 3 - Construção da infraestrutura básica. Fundação / estruturas de concreto armado.	M³	150	R\$ 1.200,00	R\$ 180.000,00
1.5	Etapa 4 - Implementação das esculturas. Monumento em estrutura metálica.	Kg	70.000	R\$ 36,00	R\$ 2.520.000,00
1.6	Etapa 4 - Implementação das esculturas. Transporte (Guindastes e Caminhão Munck).	Unid.	1	R\$ 15.000,00	R\$ 15.000,00
1.7	Etapa 4 - Implementação das esculturas. Pintura.	Kg	70.000	R\$ 2,80	R\$ 196.000,00
1.8	Etapa 4 - Implementação das esculturas. Espelho d' água.	M²	1.200	R\$ 1.250,00	R\$ 1.500.000,00
1.9	Etapa 5 - Paisagismo	M²	2.300	R\$ 250,00	R\$ 575.000,00
1.10	Etapa 5 - Iluminação.	Unid.	1	R\$ 380.000,00	R\$ 380.000,00
		Condições:			
		Valor total		R\$ 5.875.750,00	
		Valor total		R\$ 5.875.750,00	
		Prazo execução		12 meses	
		Prazo da Proposta		10 dias	
		Forma de Pagamento		Conforme medição	

Av. Fernando Corrêa da Costa, nº 4.608 – Coxipó, CEP 780085-000 - Cuiabá – Mato Grosso
vendas3@acobett.com.br; Telefone: (65) 3661-1538

6



MTPARCAP202403756



12 de abril de 2024

PROPOSTA TÉCNICA

ITEM – 12.1.3.2. CRONOGRAMA DE EXECUÇÃO

Av. Fernando Corrêa da Costa, nº 4.608 – Coxipó, CEP 780085-000 – Cuiabá – Mato Grosso
vendas3@acobett.com.br; Telefone: (65) 3661-1538



Autenticado com senha por MATEUS EDUARDO SOARES DE SOUZA - COORDENADOR DE DIVISÃO I / DIV-ORCAC -
17/04/2024 às 17:07:15.
Documento Nº: 16502187-6200 - consulta à autenticidade em
<https://www.sigadoc.mt.gov.br/sigaex/public/app/autenticar?n=16502187-6200>



MTPARCAP202403756

CRONOGRAMA FÍSICO - FINANCEIRO

ITEM 12.1.3.2 DO EDITAL

ORDEN. LOCAL INCREMENTAÇÃO	OBJETIVO LOCAL INCREMENTAÇÃO	ACRÉDITO ORÇAMENTÁRIO	PROPOSTA	VALOR PROPOSTO	PERÍODO DE EXECUÇÃO												% EXECUÇÃO	% SALDO				
					1º TRIMESTRE	2º TRIMESTRE	3º TRIMESTRE	4º TRIMESTRE	TOTAL ANUAL	1º TRIMESTRE	2º TRIMESTRE	3º TRIMESTRE	4º TRIMESTRE	TOTAL ANUAL								
1	ETAPA 1	IN EXECUÇÃO	IN EXECUÇÃO	200.000,00																		
2	ETAPA 2	IN EXECUÇÃO	IN EXECUÇÃO	200.000,00																		
3	ETAPA 3	IN EXECUÇÃO	IN EXECUÇÃO	200.000,00																		
4	ETAPA 4	IN EXECUÇÃO	IN EXECUÇÃO	200.000,00																		
5	ETAPA 5	IN EXECUÇÃO	IN EXECUÇÃO	200.000,00																		
TOTAL DO ORÇAMENTO PREVISÃO					1000.000,00																	



MTPARCAP202403756



12 de abril de 2024

12.1.3.2.1 – MODELO DE EXECUÇÃO DO OBJETIVO

– CONDIÇÕES DE EXECUÇÃO

Início da execução do objeto: Até 15 dias contados a partir da emissão da Ordem de Serviço;

O prazo de execução para implantação será de no máximo 12 meses;

A execução do objeto abrangerá as seguintes ETAPAS para fins de medição e pagamento:

– ETAPA 1 – PRIMEIRO MÊS;

Concepção da ideia global do conjunto monumental;

Elaboração do projeto de criação;

Elaboração do orçamento e do cronograma de execução;

Os documentos acima compõem a Proposta Técnica apresentada no decurso da licitação;

– ETAPA 2 – PRIMEIRO MÊS E SEGUNDO MÊS;

Projetos estruturais e de engenharia;

Aprovações junto aos órgãos competentes;

– ETAPA 3 – TERCEIRO MÊS E QUARTO MÊS;

Mobilização e Preparação do Local;

Construção da Infraestrutura Básica - 1ª ETAPA;

Construção da Infraestrutura Básica - 2ª ETAPA;

– ETAPA 4 – QUINTO MÊS AO DECIMO MÊS;

Implementação das esculturas, elementos arquitetônicos e paisagísticos conforme o projeto de criação previamente aprovado - 1ª ETAPA;

Implementação das esculturas, elementos arquitetônicos e paisagísticos conforme o projeto de criação previamente aprovado - 2ª ETAPA;

Av. Fernando Corrêa da Costa, nº 4.608 – Coxipó, CEP 780085-000 - Culabá – Mato Grosso
vendas3@acobett.com.br; Telefone: (65) 3661-1538

8





12 de abril de 2024

Implementação das esculturas, elementos arquitetônicos e paisagísticos conforme o projeto de criação previamente aprovado - 3ª ETAPA;

Implementação das esculturas, elementos arquitetônicos e paisagísticos conforme o projeto de criação previamente aprovado - 4ª ETAPA;

Implementação das esculturas, elementos arquitetônicos e paisagísticos conforme o projeto de criação previamente aprovado - 5ª ETAPA.

– ETAPA 5 – DÉCIMO PRIMEIRO MÊS AO DÉCIMO SEGUNDO MÊS;

Execução de instalações Complementares e Sistemas;

Realização de testes e avaliações técnicas para garantir a qualidade estrutural, artística e funcional do monumento.

Apresentação de Plano de manutenção e conservação da obra para o período de 1 (um) ano, de acordo com a(s) técnica(s) e material(is) utilizados.

Av. Fernando Corrêa da Costa, nº 4.608 – Coxipó, CEP 780085-000 - Cuiabá – Mato Grosso
vendas3@acobett.com.br; Telefone: (65) 3661-1538

9



MTPARCAP202403756



12 de abril de 2024

PROPOSTA TÉCNICA

ITEM – 12.1.4 DEMAIS DOCUMENTOS

Av. Fernando Corrêa da Costa, nº 4.608 – Coxipó, CEP 780085-000 – Culabá – Mato Grosso
vendas3@acobett.com.br; Telefone: (65) 3661-1538

10



MTPARCAP202403756



12 de abril de 2024

12.1.4.1 – PORTIFÓLIO DO LICITANTE

A Açobett Indústria metálica Ltda, está presente no mercado a mais de 30 anos. Buscando sempre prestar serviços de qualidade, a Açobett faz uso de tecnologia de ponta na execução de suas obras.

Nossa missão



Oferecer soluções em produtos e serviços com qualidade

Nossa visão



Ser líder no mercado e referência em todo território nacional.

Nossos valores



- Satisfação do cliente
- Comprometimento
- Qualidade do serviço
- Dedicção e respeito
- Ética profissional
- Sustentabilidade

Nossos parceiros

- ADS Construções Elétricas
- Amaggl
- Ambev
- Bunge Alimentos S/A
- Construtora Hosa Ltda
- Empo Engenharia
- Energisa
- Ginco
- Global Energia
- Grupo Bom Futuro
- Idaza Distribuidora
- Lotufre Engenharia
- Rota Oeste - Gr
- Sanches Tripolo
- Senal-MT
- Sparafico da Amazonia S/A
- São Manuel Energia



A Empresa possui uma equipe técnica de alto nível, liderada pelos engenheiros João Marcio Pereira dos Santos e José Augusto do Carmo Schuring. Com a vasta experiência do fundador e diretor Celso Bett, tornou-se referência na capital de Mato Grosso, avançando sua atuação para todo o estado e também fora dele.

– NOSSOS SERVIÇOS

Metalurgia é a ciência que estuda os processos e as técnicas de extração, tratamento, transformação, fabricação e aplicação dos materiais metálicos e suas ligas, em produtos e peças adequadas ao uso nas indústrias, a partir dos minérios encontrados no solo e rochas. Designa um

Av. Fernando Corrêa da Costa, nº 4.608 – Coxipó, CEP 780085-000 - Cuiabá – Mato Grosso
vendas3@acobett.com.br; Telefone: (65) 3661-1538

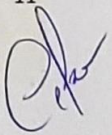
11



MTPARCAP202403756



12 de abril de 2024

conjunto de procedimentos e técnicas para extração, fabricação, fundição e tratamento dos metais e suas ligas.

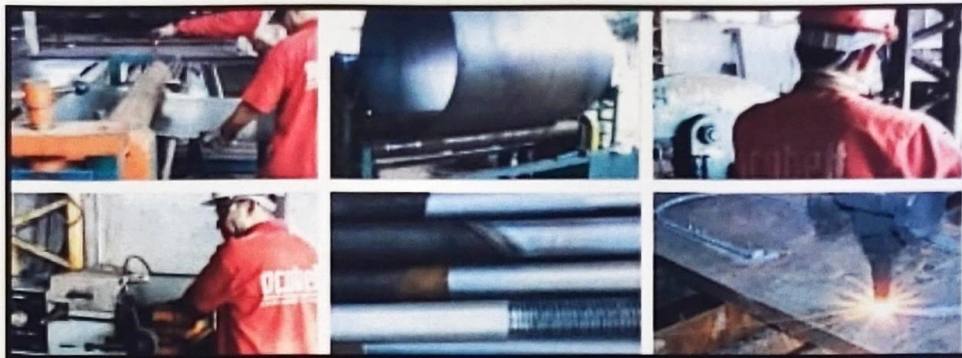

Será focada a atenção apenas na obtenção de furos através do uso de brocas pois é o meio mais largamente utilizado na indústria, devido à sua versatilidade, baixo custo envolvido e também a simplicidade de operação. De modo geral, o centro de furação é um processo de usinagem destinado a obtenção de um furo geralmente cilíndrico realizado em uma peça, com o auxílio de uma ferramenta multicortante, essa ferramenta se desloca através da peça seguindo uma trajetória retilínea ou paralela ao eixo principal da máquina. Jato de granalha é um método utilizado para limpar, fortalecer (martelar) ou polir o metal. A técnica utiliza granalha de aço para fazer a limpeza da superfície do material metalizado. Essa técnica é uma das mais utilizadas atualmente, uma vez que foi comprovada que o jateamento de areia é prejudicial à saúde.

Av. Fernando Corrêa da Costa, nº 4.608 – Coxipó, CEP 780085-000 – Cuiabá – Mato Grosso vendas3@acobett.com.br; Telefone: (65) 3661-1538

12 [Signature]



MTPARCAP202403756



12 de abril de 2024



Entendendo o funcionamento do **corte e dobra de chapa de aço**. O serviço consiste em basicamente realizar a separação das partes de uma mesma peça (chapa de aço), possibilitando sua utilização em diversos locais sempre com o melhor desempenho.

Estrutura metálica Fabricação e montagem de estruturas metálicas.

Estrutura metálica é um tipo de sustentação usada na construção civil composta por perfis metálicos, principalmente aço. Ela pode ser aplicada em diversos tipos de projetos e tem como principal vantagem a rapidez. As características desse processo – o uso de estrutura metálicas para a construção – está fazendo com que esse método ganhe cada vez mais o mercado, já que garantem uma agilidade mais durante a execução da obra, com um canteiro mais limpo e organizado. Dentro os materiais mais utilizados no sistema construtivo, são destacados os seguintes: - Perfil metálico (Viga); - Metalon – retangular ou quadrado; - Tubos de aço; - Cordoalhas de aço; - Barras diversificadas.

Av. Fernando Corrêa da Costa, nº 4.608 – Coxipó, CEP 780085-000 – Cuiabá – Mato Grosso
vendas3@acobett.com.br; Telefone: (65) 3661-1538

13



MTPARCAP202403756



12 de abril de 2024

A utilização desses metais, em especial o aço, pode ser feita desde a sua fundação até a finalização do processo, ou seja, o fechamento, vedação e instalações de componentes. Veja abaixo as etapas sequenciais para a aplicação dos itens.

Fundação: Em geral são placas (ou painéis) de aço, pré-fabricadas, onde essas são acopladas, através de chumbadores, na fundação nivelada existente na obra. Visa garantir a distribuição de cargas, transferindo as forças para o radier.

Estrutura: Toda estrutura deve ser realizada de acordo com um projeto específico para o local da obra, dado que fatores naturais e externos, fazem com que as características técnicas do material sejam alteradas. Anotado isso, essa estrutura é formada com perfis, chapas, parafusos e vigas, visando ter uma elaboração consistente e bem definida.

Fechamento: Com a estrutura completa, o fechamento é aplicado com chapas pré-moldadas – geralmente são placas cimentícias – onde são fixados diretamente nas estruturas metálicas.



Acabamento: Nessa última etapa, considera-se como vantagem, a facilidade em fazer reparos para a utilização de itens de acabamento, como painéis shafts e acessórios da construção comum, já que a “manutenção” não gera tantos detritos.

Av. Fernando Corrêa da Costa, nº 4.608 – Coxipó, CEP 780085-000 - Cuiabá – Mato Grosso
vendas3@acobett.com.br; Telefone: (65) 3661-1538



MTPARCAP202403756



12 de abril de 2024

Galvanização

Linha completa de materiais em aço galvanizado.

Galvanização é o nome dado ao processo de revestimento de um metal por outro mais nobre com o objetivo de evitar a corrosão ou aprimorar sua aparência. O ferro e o aço são exemplos de materiais muito utilizados na indústria e na produção de inúmeros produtos.

Serralheria

Fabricação de portas, janelas, portões, grades, entre outros.

Av. Fernando Corrêa da Costa, nº 4.608 – Coxipó, CEP 780085-000 - Cuiabá – Mato Grosso
vendas3@acobett.com.br; Telefone: (65) 3661-1538

15



MTPARCAP202403756



12 de abril de 2024

Munck Possuímos uma linha completa de caminhões Munck

Engenharia Contamos com uma equipe de engenheiros e projetistas.

Av. Fernando Corrêa da Costa, nº 4.608 – Coxipó, CEP 780085-000 – Cuiabá – Mato Grosso
vendas3@acobett.com.br; Telefone: (65) 3661-1538

16
[Handwritten signature]



MTPARCAP202403756



12 de abril de 2024

MONUMENTOS EXECUTADOS PELA INDUSTRIA AÇOBETT

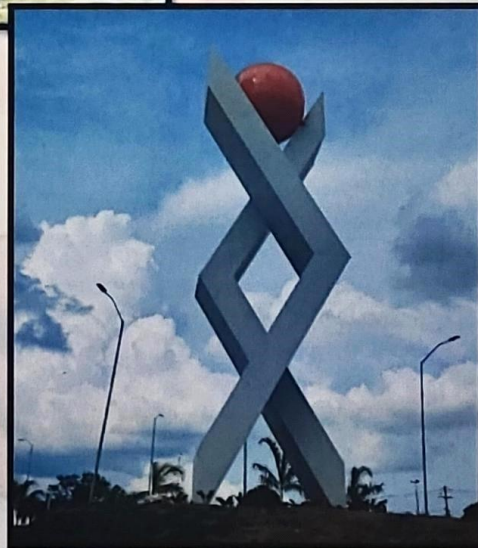

**MONUMENTO CHICAGO
EMPREENDIMENTO - GINCO
CHICAGO - CUIABÁ-MT.**

**FABRICAÇÃO, MONTAGEM E
INTALAÇÃO.**

Av. Fernando Corrêa da Costa, nº 4.608 – Coxipó, CEP 780085-000 - Cuiabá – Mato Grosso
vendas3@acobett.com.br; Telefone: (65) 3661-1538

17





12 de abril de 2024



[Handwritten Signature]

18

Av. Fernando Corrêa da Costa, nº 4.608 – Coxipó, CEP 780085-000 - Cuiabá – Mato Grosso
 vendas3@acobett.com.br; Telefone: (65) 3661-1538



MTPARCAP202403756



Autenticado com senha por MATEUS EDUARDO SOARES DE SOUZA - COORDENADOR DE DIVISÃO I / DIV-ORCAC -
 17/04/2024 às 17:07:15.
 Documento Nº: 16502187-6200 - consulta à autenticidade em
<https://www.sigadoc.mt.gov.br/sigaex/public/app/autenticar?n=16502187-6200>





12 de abril de 2024



**MONUMENTO
EMPREENDIMENTO –
ARAUTOS DO EVANGELIO –
CUIABÁ - MT**

FABRICAÇÃO, MONTAGEM E
INTALAÇÃO.

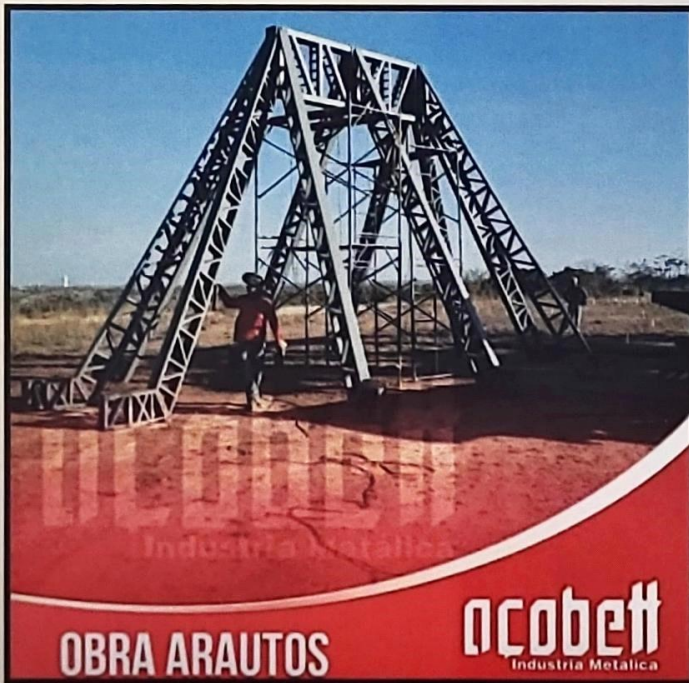

Av. Fernando Corrêa da Costa, nº 4.608 – Coxipó, CEP 780085-000 - Cuiabá – Mato Grosso
vendas3@acobett.com.br; Telefone: (65) 3661-1538

19



MTPARCAP202403756



Autenticado com senha por MATEUS EDUARDO SOARES DE SOUZA - COORDENADOR DE DIVISÃO I / DIV-ORCAC -
17/04/2024 às 17:07:15.
Documento Nº: 16502187-6200 - consulta à autenticidade em
<https://www.sigadoc.mt.gov.br/sigaex/public/app/autenticar?n=16502187-6200>

SIGA



12 de abril de 2024

MONUMENTO DUBAI
EMPREENDIMENTO -
GINCO FLORAIS -
CUIABÁ-MT.

FABRICAÇÃO.
MONTAGEM E
INTALAÇÃO.



Av. Fernando Corrêa da Costa, nº 4.608 - Coxipó, CEP 780085-000 - Cuiabá - Mato Grosso
vendas3@acobett.com.br; Telefone: (65) 3661-1538

20



Autenticado com senha por MATEUS EDUARDO SOARES DE SOUZA - COORDENADOR DE DIVISÃO I / DIV-ORCAC -
17/04/2024 às 17:07:15.
Documento Nº: 16502187-6200 - consulta à autenticidade em
<https://www.sigadoc.mt.gov.br/sigaex/public/app/autenticar?n=16502187-6200>



MTPARCAP202403756

SIGA



12 de abril de 2024

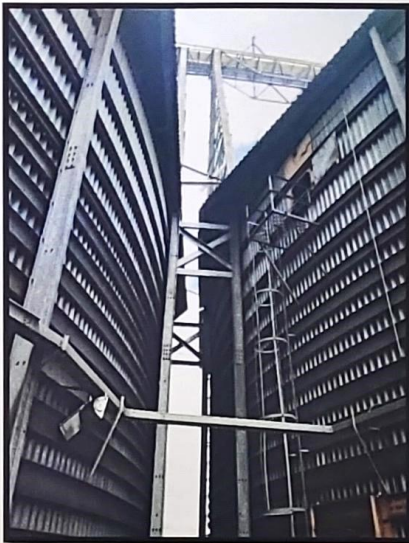

**MONUMENTO CILO
EMPREENDIMENTO –
COBRAZEM INDUSTRIA -
VARZEA GRANDE.**

**FABRICAÇÃO, MONTAGEM E
INTALAÇÃO.**

Av. Fernando Corrêa da Costa, nº 4.608 – Coxipó, CEP 780085-000 - Cuiabá – Mato Grosso
vendas3@acobett.com.br; Telefone: (65) 3661-1538

21



MTPARCAP202403756



12 de abril de 2024



**MONUMENTO ARVORES
EMPREENDIMENTO –
HOTEL AMAZOM - VARZEA
GRANDE.**

FABRICAÇÃO, MONTAGEM E
INTALAÇÃO.

Av. Fernando Corrêa da Costa, nº 4.608 – Coxipó, CEP 780085-000 - Cuiabá – Mato Grosso
vendas3@acobett.com.br; Telefone: (65) 3661-1538

22

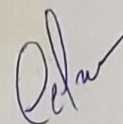

MTPARCAP202403756



12 de abril de 2024



**EQUIPE TÉCNICA ESPECIALISADA –
ACOMPANHADA POR ENGENHEIRO
QUALIFICADO EM EXECUÇÃO DE
OBRAS – GRANDE PORTE**



Av. Fernando Corrêa da Costa, nº 4.608 – Coxipó, CEP 780085-000 - Culabá – Mato Grosso
vendas3@acobett.com.br; Telefone: (65) 3661-1538

[Handwritten signature] 23



Autenticado com senha por MATEUS EDUARDO SOARES DE SOUZA - COORDENADOR DE DIVISÃO I / DIV-ORCAC -
17/04/2024 às 17:07:15.
Documento Nº: 16502187-6200 - consulta à autenticidade em
<https://www.sigadoc.mt.gov.br/sigaex/public/app/autenticar?n=16502187-6200>



MTPARCAP202403756



12 de abril de 2024



**MONUMENTO ESCADA
CARACOL — CUIABA - MT.**

FABRICAÇÃO, MONTAGEM E
INTALAÇÃO.

20 de set. de 2023 16:45:54
187 Alameda Louro Branco
Cuiabá
Mato Grosso



20 de set. de 2023 16:45:32
187 Alameda Louro Branco
Cuiabá
Mato Grosso



Av. Fernando Corrêa da Costa, nº 4.608 – Coxipó, CEP 780085-000 - Cuiabá – Mato Grosso
vendas3@acobett.com.br; Telefone: (65) 3661-1538

24
[Handwritten signature]



Autenticado com senha por MATEUS EDUARDO SOARES DE SOUZA - COORDENADOR DE DIVISÃO I / DIV-ORCAC -
17/04/2024 às 17:07:15.
Documento Nº: 16502187-6200 - consulta à autenticidade em
<https://www.sigadoc.mt.gov.br/sigaex/public/app/autenticar?n=16502187-6200>



MTPARCAP202403756

SIGA

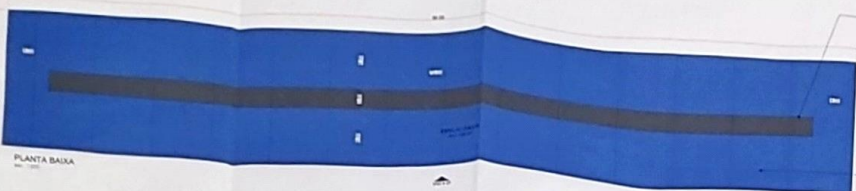

MONUMENTO (VER VISTA 01)

ESPELHO D'ÁGUA
PROFUNDIDADE 80CM
ACABAMENTO DO FUNDO
EM PEDRA SEIXO DE RIO,
BORDA EM PEDRA SEIXO
DE RIO CONCRETADA.

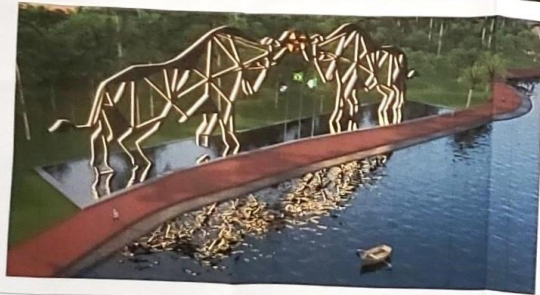
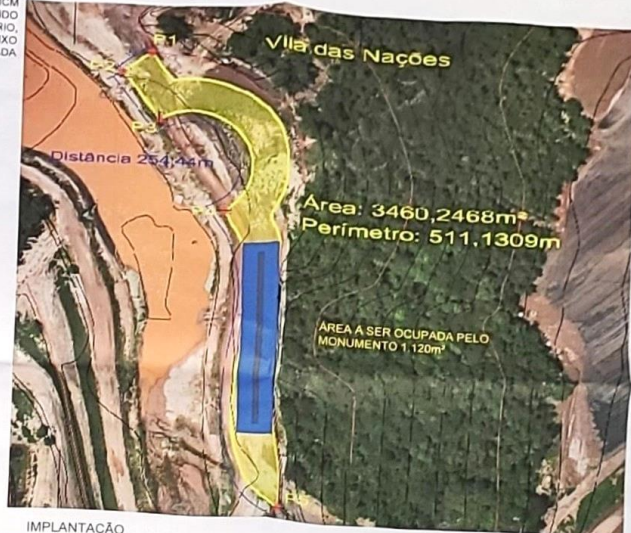
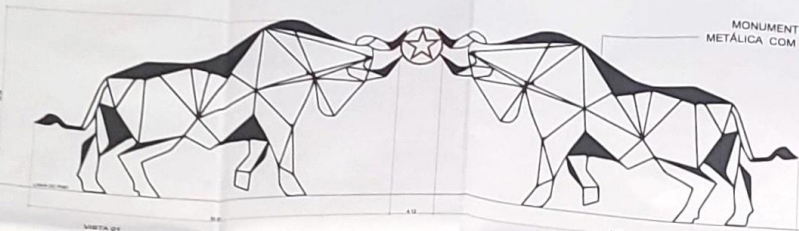

OG		
PROPRIETÁRIO: GOVERNO DO ESTADO DE MATO GROSSO		
ENDEREÇO: RODOVIA MT 251 - ESTRADA PARA CHAPADA		
ASSUNTO: MONUMENTO VILA DAS NAÇÕES - PARQUE NOVO MATO GROSSO		
AUTOR DO PROJETO:		
PROPRIETARIAL:		
Arq. Adriano Pereira Teixeira CAU 4185279	Arq. Thales Origan Yule CAU 32726-6	GOVERNO DO ESTADO DE MATO GROSSO
CONTRIBUIÇÃO:		
ESCALA: INDICADA	DATA: 11/04/2024	FOLHA: 01/01



MTPARCAP202403756