



Governo de Mato Grosso
MT PARTICIPAÇÕES E PROJETOS S.A.

ANÁLISE DE HABILITAÇÃO TÉCNICA

EDITAL DE LICITAÇÃO Nº 025/2024/MTPAR

OBJETO: Contratação de empresa especializada para execução de obras na área de engenharia/arquitetura para construção do Complexo da Orla, dentro do Parque Novo Mato Grosso, conforme condições, quantidades, especificações e exigências estabelecidas no Edital e seus anexos.

EMPRESA: LOTUFO ENGENHARIA E CONSTRUÇOES LTDA - CNPJ 01.318.705/0001-14

Este parecer objetiva a análise documental para fins de qualificação técnica delineados EDITAL DE LICITAÇÃO Nº 025/2024/MTPAR, considerando os documentos apresentados pela empresa LOTUFO ENGENHARIA E CONSTRUÇOES LTDA.

Do edital destacamos a Tabela 01 que delimita os serviços e quantitativos a serem comprovados quanto à atestação técnica da empresa e demais documentos.

Tabela 01 - Capacidade Técnica Operacional - OBRAS E SERVIÇOS			
Lote	Serviços a serem comprovados	Und.	Qt. Exigida
Único	CONSTRUÇÃO CIVIL DE ESTRUTURA CONVENCIONAL EM ALVENARIA, INCLUINDO OS SEGUINTE ITENS: ESTRUTURA DE CONCRETO ARMADO; ESTRUTURA METÁLICA DE COBERTURA; ALVENARIA DE TIJOLO CERÂMICO; PISOS E PORCELANATOS; INSTALAÇÕES HIDRÁULICAS E HIDROSSANITÁRIAS; INSTALAÇÕES ELÉTRICAS; CABEAMENTO ESTRUTURADO; SPDA - SISTEMA PROTEÇÃO CONTRA DESCARGAS ATMOSFÉRICAS; PREVENÇÃO E COMBATE INCENDIO E PANICO; GLP - GÁS LIQUEFEITO DE PETRÓLEO	METROS QUADRADOS	1.470 M²
	EXECUÇÃO DE MURO DE CONTENÇÃO ESTRUTURAL	METROS QUADRADOS	1.000 M²
	PISO EM CONCRETO ARMADO INDUSTRIAL COM NO MÍNIMO 8CM DE ESPESSURA EXECUTADO COM BARRA DE TRANSFERÊNCIA	METROS QUADRADOS	10.500 M²





Governo de Mato Grosso
MT PARTICIPAÇÕES E PROJETOS S.A.

- 11.13.4.10. Deverá ser apresentado o Registro do CREA e/ou CAU para todos os profissionais detentores de atestado de capacidade técnica que irão participar da execução da obra.
- 11.13.4.11. Caso o Agente de Licitação entenda necessário, a Licitante, deverá disponibilizar todas as informações essenciais à comprovação da legitimidade dos atestados solicitados, apresentando, dentre outros documentos, cópia do Contrato que deu suporte à contratação, Notas Fiscais/Faturas, Notas de Empenho, endereço atual do Contratante e local em que foram fornecidos os produtos, sendo que estas e outras informações complementares poderão ser requeridas mediante diligência.

11.13.5. **Documentação relativa à Qualificação Técnica-Profissional**

- 11.13.5.1. **Capacidade Profissional:** A licitante deverá comprovar, mediante indicação, que possui em seu quadro permanente na data prevista para entrega da proposta, profissional de nível superior, devidamente reconhecido pelo CREA ou CAU, detentor de Certidão de Acervo Técnico nos serviços listados abaixo, devidamente registrado no Conselho Regional de Engenharia e Agronomia (CREA) ou no Conselho de Arquitetura e Urbanismo (CAU).
- 11.13.5.2. A licitante também deverá apresentar para comprovação, os serviços relacionados na Tabela 02:

Tabela 02 - Capacidade Técnica Profissional - OBRAS E SERVIÇOS	
Lote	Serviços a serem comprovados
Único	CONSTRUÇÃO CIVIL DE ESTRUTURA CONVENCIONAL EM ALVENARIA, INCLUINDO OS SEGUINTE ÍTENS: ESTRUTURA DE CONCRETO ARMADO; ESTRUTURA METÁLICA DE COBERTURA; ALVENARIA DE TIJOLO CERÂMICO; PISOS E PORCELANATOS; INSTALAÇÕES HIDRÁULICAS E HIDROSSANITÁRIAS; INSTALAÇÕES ELÉTRICAS; CABEAMENTO ESTRUTURADO; SPDA - SISTEMA PROTEÇÃO CONTRA DESCARGAS ATMOSFÉRICAS; PREVENÇÃO E COMBATE INCÊNDIO E PANICO; GLP - GÁS LIQUEFEITO DE PETRÓLEO
	EXECUÇÃO DE MURO DE CONTENÇÃO ESTRUTURAL
	PISO EM CONCRETO ARMADO INDUSTRIAL COM NO MÍNIMO 8CM DE ESPESSURA EXECUTADO COM BARRA DE TRANSFERÊNCIA

- 11.13.5.3. Apresentar Certidão de inscrição do(s) responsável(is) técnico(s) no Conselho Regional de Engenharia e Agronomia – CREA ou CAU (Conselho de Arquitetura e Urbanismo que comprove que o ramo de atuação do técnico, descrito na certidão seja compatível com o objeto licitado e em plena validade;
- 11.13.5.4. Poderá ser atendido por um profissional ou poderá ser indicado mais de um profissional para atender todas as especialidades requeridas.
- 11.13.5.4.1. O(s) profissional(is) indicados pela deverão fazer parte do quadro permanente da licitante; ou seja: Empregado (com cópia da ficha ou livro de





Governo de Mato Grosso
MT PARTICIPAÇÕES E PROJETOS S.A.

CERTIDÃO DO CREA DE PESSOA JURÍDICA EM PLENA VALIDADE

Página 1/4



CERTIDÃO DE REGISTRO E QUITAÇÃO
PESSOA JURÍDICA
Lei Federal Nº 5.194 de 24 de Dezembro de 1966
Conselho Regional de Engenharia e Agronomia de Mato Grosso

CREA-MT

Nº 000000055619
Emissão: 28/03/2024
Validade: 24/09/2024

CERTIFICAMOS que a empresa encontra-se registrada neste Conselho, nos termos da Lei 5.194/66, de 24/12/1966, conforme os dados abaixo. **CERTIFICAMOS**, ainda, face o estabelecimento nos artigos 68 e 69 da referida Lei, que a interessada não se encontra em débito com o CREA-MT.

Dados da Empresa

Registro CREA:	4035	Data Registro:	23/12/1996
CNPJ:	01.318.705/0001-14		
Razão Social:	LOTUFO ENGENHARIA E CONSTRUÇÕES LTDA		
Nome Fantasia:	LOTUFO ENGENHARIA E CONSTRUÇÕES LTDA		
Endereço:	Rua Raul Santos Costa 1700, Ribeirão do Lipa Cuiabá / MT,		
CEP:	78.048-160		
Capital Social:	R\$ 25.000.000,00 (VINTE E CINCO MILHÕES REAIS)		
Natureza Jurídica:	Sociedade Empresária Limitada		

DECLARAÇÃO DE VISITA TÉCNICA

DocuSign Envelope ID: A34DFDB2-C1CF-48A2-97AD-048C5E7DB3B4



ANEXO III

DECLARAÇÃO DE NÃO COMPARECIMENTO À VISITA TÉCNICA

A **LOTUFO ENGENHARIA E CONSTRUÇÕES LTDA**, CNPJ Nº 01.318.705/0001-14, sediada na Rua Raul Santos Costa, nº 1700, bairro, Ribeirão do Lipa, CEP 78.048-160 Município Cuiabá - MT, por seu representante legal abaixo assinado, em cumprimento ao solicitado no Edital de Licitação Nº. 025/2024/MTPAR, DECLARA, que:

- Que está ciente da disponibilidade oferecida pela MTPAR de visitar o local de execução da Obra;
- Que não realizou o devido agendamento, junto à MTPAR, para realização da visita técnica por livre e espontânea vontade;



Assinado com senha por ANDRE RENATO PIRANA - DIRETOR DE PROJETOS / NUCLEO-PROJ-ENG - 21/06/2024 às 15:40:52.
Documento Nº: 18304362-319 - consulta à autenticidade em
<https://www.sigadoc.mt.gov.br/sigaex/public/app/autenticar?n=18304362-319>



MTPARDIC202403558

SIGA



Governo de Mato Grosso
MT PARTICIPAÇÕES E PROJETOS S.A.

DECLARAÇÃO DE EQUIPE TÉCNICA

Envelope ID: A34DFDB2-C1CF-48A2-97AD-048C5E7DB3B4



RELAÇÃO DE EQUIPE TÉCNICA

A LOTUFO ENGENHARIA E CONSTRUÇÕES LTDA, CNPJ Nº 01.318.705/0001-14, sediada na Rua Raul Santos Costa, nº 1700, bairro, Ribeirão do Lipa, CEP 78.048-160 Município Cuiabá - MT, elenca abaixo a equipe técnica mínima que fará parte da execução dos serviços, objeto do Edital de Licitação Nº. 025/2024/MTPAR.

PROFISSIONAL	TITULARIDADE	CREA RNP	VÍNCULO
LUIZ LOTUFO JUNIOR	ENG. CIVIL	1201605660	SÓCIO ADMINISTRADOR

Cuiabá-MT, 20 de Junho de 2024.

**CERTIDÃO DO CREA PESSOA FÍSICA DO ENGENHEIRO DETENTOR DE ACERVO TÉCNICO EM
PLENA VALIDADE**



Assinado com senha por ANDRE RENATO PIRANA - DIRETOR DE PROJETOS / NUCLEO-PROJ-ENG - 21/06/2024 às 15:40:52.
Documento Nº: 18304362-319 - consulta à autenticidade em
<https://www.sigadoc.mt.gov.br/sigaex/public/app/autenticar?n=18304362-319>



MT PARDIC202403558

SIGA



Governo de Mato Grosso
MT PARTICIPAÇÕES E PROJETOS S.A.



CERTIDÃO DE REGISTRO E QUITAÇÃO
PESSOA FÍSICA
Lei Federal Nº 5.194 de 24 de Dezembro de 1966
Conselho Regional de Engenharia e Agronomia de Mato Grosso

CREA-MT

Página 1/1

Nº 000000100005
Emissão: 05/03/2024
Validade: 01/09/2024

CERTIFICAMOS que o(a) profissional encontra-se registrado neste Conselho, nos termos da Lei 5.194/66, de 24/12/1966, conforme os dados abaixo. CERTIFICAMOS, ainda, face o estabelecimento nos artigos 68 e 69 da referida Lei, que o(a) interessado(a) não se encontra em débito com o CREA-MT.

Dados do(a) Profissional

Nome: LUIZ LOTUFO JUNIOR CPF: 353.899.661-04
RNP: 1201605660 Registro: 5013 / MT Data do Registro: 21/12/1989

Título(s) Profissionais

Engenheiro Civil - Definitivo Data da Conclusão: 14/01/1989
Instituição / Campus: FUNDAÇÃO UNIVERSIDADE FEDERAL DE MATO GROSSO / UNIVERSIDADE FEDERAL DE MATO GROSSO - UFMT - CAMPUS CUIABÁ
Atribuição: ARTIGO 7 DA RESOLUCAO 218 DE 29/06/1973 DO CONFEA.

Especialização

Profissional não possui especialização registrada no CREA-MT.

Responsabilidade Técnica

COMPROVAÇÃO DE VÍNCULO EMPREGATÍCIO COM O DETENTOR DE ACERVO TÉCNICO

DÉCIMA NONA ALTERAÇÃO CONTRATUAL E CONSOLIDAÇÃO DO
CONTRATO SOCIAL DA SOCIEDADE:

LOTUFO ENGENHARIA E CONSTRUÇÕES LTDA

CNPJ: 01.318.705/0001-14

N.I.R.E. 512.0061269-9

FRANCISCO LOTUFO NETO, brasileiro, casado com comunhão parcial de bens, engenheiro civil, natural de Cuiabá-MT, nascido em 30 de novembro de 1964, portador da Cédula de Identidade RG nº 422.723 SSP/MT e do CPF: 453.329.241-00, residente e domiciliado à Rua Presidente Marques nº 1219 apto 802 no Edifício Picasso no Bairro: Santa Helena, na cidade Cuiabá-MT, CEP: 78.045-008.

EDIO LOTUFO FILHO, brasileiro, solteiro, Arquiteto, natural de Cuiabá-MT, nascido em 24 de dezembro de 1960, portador da Cédula de Identidade RG nº 098.500 SSP/MT. E do CPF: 209.361.411-15, residente e domiciliado à Rua Presidente Castelo Branco nº 421 apto 901, Bairro: Quilombo, na cidade de Cuiabá-MT, CEP: 78.045-610.

LUIZ LOTUFO JUNIOR, brasileiro, casado no regime de comunhão parcial de bens, Empresário, natural de Cuiabá-MT, nascido em 16 de setembro de 1965, filho de Luiz Lotufo e Maria Antonieta Tenuta Lotufo, portador da Cédula de Identidade RG nº 332.726 SSP/MT e do CPF: nº 353.899.661-04, residente e domiciliado à Avenida Senador Filinto Mulher n.º 2.075 Apto 301, Bairro Duque de Caxias, na Cidade de Cuiabá – MT CEP: 78.043-500.

Únicos sócios da Sociedade Limitada, que gira nesta praça sob a denominação de LOTUFO ENGENHARIA E CONSTRUÇÕES LTDA, com sede à Avenida Mário Palma nº 1.700, Bairro Ribeirão do Lipa, na Cidade de Cuiabá – Estado



Assinado com senha por ANDRE RENATO PIRANA - DIRETOR DE PROJETOS / NUCLEO-PROJ-ENG - 21/06/2024 às 15:40:52.
Documento Nº: 18304362-319 - consulta à autenticidade em
<https://www.sigadoc.mt.gov.br/sigaex/public/app/autenticar?n=18304362-319>



MT PARDIC202403558

SIGA



Governo de Mato Grosso
MT PARTICIPAÇÕES E PROJETOS S.A.

DIANTE DO ACIMA EXPOSTO, CONSOLIDA E REPRODUZ TODAS AS CLÁUSULAS CONTRATUAIS DA SOCIEDADE QUE PASAM A TER A SEGUINTE REDAÇÃO:

FRANCISCO LOTUFO NETO, brasileiro, casado com comunhão parcial de bens, engenheiro civil, natural de Cuiabá-MT, nascido em 30 de novembro de 1964, portador da Cédula de Identidade RG nº 422.723 SSP/MT e do CPF: 453.329.241-00, residente e domiciliado à Rua Presidente Marques nº 1219 apto 802 no Edifício Picasso no Bairro: Santa Helena, na cidade Cuiabá-MT, CEP: 78.045-008.

EDIO LOTUFO FILHO, brasileiro, solteiro, Arquiteto, natural de Cuiabá-MT, nascido em 24 de dezembro de 1960, portador da Cédula de Identidade RG nº 098.500 SSP/MT. E do CPF: 209.361.411-15, residente e domiciliado à Rua Presidente Castelo Branco nº 421 apto 901, Bairro: Quilombo, na cidade de Cuiabá-MT, CEP: 78.045-610.

LUIZ LOTUFO JUNIOR, brasileiro, casado no regime de comunhão parcial de bens, Empresário, natural de Cuiabá-MT, nascido em 16 de setembro de 1965, filho de Luiz Lotufo e Maria Antonieta Tenuta Lotufo, portador da Cédula de Identidade RG nº 332.726 SSP/MT e do CPF: nº 353.899.661-04, residente e domiciliado à Avenida Senador Filinto Mulher n.º 2.075 Apto 301, Bairro Duque de Caxias, na Cidade de Cuiabá – MT CEP: 78.043-500.

ITENS ENCONTRADOS NOS ATESTADOS PARA:

CONSTRUÇÃO CIVIL DE ESTRUTURA CONVENCIONAL E DEMAIS

- 1) ATESTADO HC





Governo de Mato Grosso
MT PARTICIPAÇÕES E PROJETOS S.A.

Página 1/2



Certidão de Acervo Técnico - CAT
Resolução nº 1.025, de 30 de outubro 2009

CREA-MT

CAT COM REGISTRO DE ATESTADO

000000083964

Atividade concluída

Conselho Regional de Engenharia e Agronomia de Mato Grosso

CERTIFICAMOS, em cumprimento ao disposto na Resolução nº 1.025, de 30 outubro de 2009, do Confea, que consta dos assentamentos deste Conselho Regional de Engenharia e Agronomia do Mato Grosso - Crea-MT, o Acervo Técnico do profissional LUIZ LOTUFO JUNIOR referente à(s) Anotação(ões) de Responsabilidade Técnica - ART abaixo discriminada(s):

Profissional: LUIZ LOTUFO JUNIOR

Registro: 5013 MT

RNP: 1201605660

Título profissional: Engenheiro Civil

Número da ART: 1220230109345 Tipo de ART: OBRA SERVIÇO Registrada em: 19/06/2023 Baixada em: 23/06/2023

Forma de Registro: Complementar

Participação técnica: EQUIPE

Empresa contratada: CONSORCIO LC CUIABA

Contratante: SECRETARIA DE ESTADO DE SAÚDE

CPF/CNPJ: 04.441.389/0001-61

Rua: Rua Júlio Domingos de Campos s/n

Nº: BLOCO 5

Complemento: RUA D, PALÁCIO PAIAGUÁS, SES-MT

Bairro: Centro Político Administrativo

Cidade: Cuiabá

UF: MT

CEP: 78.049-902

Contrato: 256/2020/SES-MT

Celebrado em: 29/10/2020

Vinculado à ART:

Valor do contrato: 0,00

Tipo de contratante: PESSOA JURÍDICA DE DIREITO PÚBLICO

Ação Institucional:

Endereço da obra/serviço: Rua: Rua G

Nº: 0

Complemento: BLOCO A, HOSPITAL CENTRAL DE ALTA COMPLEXIDADE

Bairro: Centro Político Administrativo

Cidade: Cuiabá

UF: MT

CEP: 78.049-030

Data de início: 06/11/2020

Conclusão efetiva: 30/04/2023

Coordenadas Geográficas: 15°33'0.00 SUL, 56°04'0.00 OESTE

Finalidade: SAÚDE

Código:

Atestamos, para os devidos fins que o **CONSÓRCIO "LC CUIABÁ" ENGENHARIA E CONSTRUÇÕES**, CNPJ 39.808.192/0001-00, composto pelas empresas: **LOTUFO ENGENHARIA E CONSTRUÇÕES LTDA.**, inscrita no CNPJ nº 01.318.705/0001-14, empresa Líder, participação: 50% (cinquenta por cento) e **CONCREMAX CONCRETO ENGENHARIA E SANEAMENTO LTDA.**, inscrita no CNPJ nº. 15.378.979/0001-03, empresa membro, participação: 50% (cinquenta por cento), com sede na Rua Raul Santos Costa – nº 1700 – Bairro Ribeirão do Lipa – Centro – Cuiabá – MT, através do ENGENHEIRO CIVIL LUIZ LOTUFO JUNIOR, RNP 1201605660, sócio da empresa, **A RETOMADA DA CONSTRUÇÃO DO HOSPITAL CENTRAL DE ALTA COMPLEXIDADE, LOCALIZADO NO MUNICÍPIO DE CUIABÁ – MATO GROSSO**, pertencente à **SECRETARIA DE ESTADO DE SAÚDE DO ESTADO DE MATO GROSSO**, situado à **RUA JÚLIO DOMINGOS DE CAMPOS**, s/nº, Bairro CPA – Centro Político e Administrativo, inscrita no CNPJ sob nº 04.441.389/0001-61, com área total de **9.391,07m² (Reforma) e 24.397,11m² de (Ampliação)**. Serviço registrado no CREA-MT através da ART nº 1220230105212.

Com as seguintes atividades e características:



Assinado com senha por ANDRE RENATO PIRANA - DIRETOR DE PROJETOS / NUCLEO-PROJ-ENG - 21/06/2024 às 15:40:52.

Documento Nº: 18304362-319 - consulta à autenticidade em <https://www.sigadoc.mt.gov.br/sigaex/public/app/autenticar?n=18304362-319>



MT PARDIC202403558

SIGA



Governo de Mato Grosso
MT PARTICIPAÇÕES E PROJETOS S.A.

FORNECIMENTO E MONTAGEM DE STEEL DECK	M2	24.102,52
FABRICAÇÃO E MONTAGEM DE AÇO A572 GR50 - INCLUSO MÃO-DE-OBRA E FORNECIMENTO DO MATERIAL	KG	1.084.792,05
ESTRUTURA METALICA EM AÇO ESTRUTURAL ASTM A36	KG	50.224,87
TELHAMENTO COM TELHA METÁLICA TERMOACÚSTICA COM PELÍCULA, E = 30 MM, COM ATÉ 2 ÁGUAS, INCLUSO IÇAMENTO	M2	1.500,00
FORNECIMENTO E INSTALAÇÃO PELE DE VIDRO EM VIDRO LAMINADO 10MM(5+5) REFLEXIVO, INCLUSIVE ESTRUTURA METÁLICA DE FIXAÇÃO E ACESSÓRIOS, CONFORME PROJETO	M2	3.063,28
PISO EM GRANITO	M2	4.224,86

C	ESTRURAS DE CONCRETO ARMADO		
	GALVANIZADO A FOGO		200,92
F	CONSTRUÇÃO CIVIL		
20.0	ELEMENTOS DE VEDAÇÃO		
20.1	(COMPOSIÇÃO REPRESENTATIVA) DO SERVIÇO DE ALVENARIA DE VEDAÇÃO DE BLOCOS VAZADOS DE CERÂMICA DE 9X19X19CM (ESPESSURA 9CM), PARA EDIFICAÇÃO HABITACIONAL UNIFAMILIAR (CASA) E EDIFICAÇÃO PÚBLICA PADRÃO DE 11/2014	m²	31.899,31
	LIMPEZA FINAL DA OBRA		
G	INSTALAÇÕES HIDROSSANITÁRIAS		
38.0	INSTALAÇÕES SANITÁRIAS		
	FURO EM CONCRETO PARA DIÂMETROS MAIORES QUE 75 MM, DE 0,20X1,0		0,00
H	INSTALAÇÕES ELÉTRICAS		
I	INSTALAÇÃO DE SPDA		
J	INSTALAÇÕES DE LÓGICA		
K	INSTALAÇÃO DE PREVENÇÃO E COMBATE A INCÊNDIO		
49.0	INSTALAÇÕES GLP		

2) ATESTADO AECIM



Assinado com senha por ANDRE RENATO PIRANA - DIRETOR DE PROJETOS / NUCLEO-PROJ-ENG - 21/06/2024 às 15:40:52.
Documento Nº: 18304362-319 - consulta à autenticidade em
<https://www.sigadoc.mt.gov.br/sigaex/public/app/autenticar?n=18304362-319>



MT-PARDIC202403558



Governo de Mato Grosso
MT PARTICIPAÇÕES E PROJETOS S.A.



Certidão de Acervo Técnico - CAT **CREA - MT** | CAT COM REGISTRO DE ATESTADO
Resolução nº 1.025, de 30 de out. de 2009
Conselho Regional de Engenharia e Agronomia de Mato Grosso
127224
ATIMIDADE CONCLUÍDA

CERTIFICAMOS, em cumprimento ao disposto na Resolução nº 1.025, de 30 de outubro de 2009, do Confea, que consta dos assentamentos deste Conselho Regional de Engenharia e Agronomia do Mato Grosso - CREA/MT, o Acervo Técnico do profissional **LUÍZ LOTUFO JUNIOR** referente à(s) Anotação(ões) de Responsabilidade Técnica - ART abaixo discriminada(s):

Profissional **LUÍZ LOTUFO JUNIOR**
Registro: **MT05013/D** RNP: 1201605660
Título Profissional: ENGENHEIRO CIVIL.

1 / 1

Número de ART: **17T0011412** Tipo de ART: Obra/Serviço Registrada em: 16/03/2006 Baixada em: 14/08/2008
Forma de Registro: Participação Técnica Responsável:
Empresa Contratada: LOTUFO ENGENHARIA E CONSTRUÇÕES LTDA
Contratante: SECRETARIA DE ESTADO DE INFRA-ESTRUTURA CPF/CNPJ: 04603701000176 Nº: 0
Endereço da obra/Serviço: AVENIDA AGRÍCOLA PAES DE BARROS, S/Nº Bairro: UF: MT CEP: 0
Complemento: Cidade: CUIABÁ
Data de Início: 10/03/2006 Conclusão efetiva: 14/08/2008
Proprietário: SECRETARIA DE ESTADO DE INFRA-ESTRUTURA CPF/CNPJ: 04603701000176

Atividade Técnica:	Descrição da Obra/Serviço:	Quant.	Und.
1 - EXECUÇÃO	EDIFICIOS ESPECIFICOS GINASIO DE ESPORTES	15430,83	M2
2 - EXECUÇÃO	PAVIMENTACAO ASFALTICA	20291,20	M2
3 - EXECUÇÃO	ESTACAO TRATAMENTO DE ESGOTO	4,00	M3/8
4 - EXECUÇÃO	ESTRUTURA METALICA	10267,07	M2
5 - EXECUÇÃO	PAVIMENTACAO DE LAJOTAS	12715,40	M2

Descrição Complementar/Resumo do Contrato:
CONSTRUÇÃO DE UM GINÁSIO POLI-ESPORTIVO CAPACIDADE ATÉ 15000 PESSOAS, COMPREENDENDO A EXECUÇÃO DOS SEQUENTES SERVIÇOS: FUNDAÇÃO EM SAPATAS E TUBULOS DE CONCRETO ARMADO, ESTRUTURA EM CONCRETO PRE-MOLDADO E CONVENCIONAL, **ESTRUTURA PARA COBERTURA EM AÇO**, ALVENARIAS DE FECHAMENTO, REVESTIMENTOS, PISOS EM GERAL, INSTALAÇÕES, ESQUADRIAS EM GERAL, PISO FLUTUANTE EM MADEIRA, PINTURAS EM GERAL, INST. DE ASSENTOS PARA ARQUIBANCADA, PORTAS PARA AUDITÓRIO, CATACAS ELETRONICA, **COBERTURA EM TELHAS METÁLICAS ACÚSTICA**, URBANIZAÇÃO, DRENAGEM, PAVIMENTACAO, SISTEMA DE TRATAMENTO DE ESGOTO E RESERVAÇÃO DE ÁGUA, QUADRA POLI ESPORTIVA EM 04 PAVIMENTOS, COM AS SEQUENTES ESTRUTURA: SALAS DE APOIO, BILHETERIAS, SALAS ADMINISTRATIVAS, BANHEIROS, AUDITÓRIO REFEITÓRIO, COZINHA, VESTIÁRIOS, BARES, ARQUIBANCADAS, ETC. CONTRATO Nº 004/2006/00/00-ASJU.

ATESTADO DE CAPACIDADE TÉCNICA
Nº 011/2009 – SUFO/SAOP

Atestado registra vinculação à res
CREA - MT
A 007.017

Atestado para devidos fins que a empresa LOTUFO ENGENHARIA E CONSTRUÇÕES LTDA, executou por força do Instrumento Contratual Nº 004/2006/00/00-ASJU, para a SECRETARIA DE ESTADO DE INFRA-ESTRUTURA, a contento e de acordo com as Normas Técnicas em vigor, os serviços a seguir especificados:

DADOS DA OBRA:
OBRA: Construção de um Ginásio Poliesportivo no Complexo "Verdão", com capacidade de 11.000 pessoas, no Município de Cuiabá/MT.
INSTRUMENTO CONTRATUAL Nº: 004/2006/00/00-ASJU
PERÍODO DE EXECUÇÃO: 10/03/2006 - 25/07/2008
RESPONSÁVEIS TÉCNICOS:
Eng.º Civil - Luiz Lotufo Junior – CREA Nº 1201605660 - ART Principal Nº 17T - 0.011.412
Eng.º Civil - Francisco Lotufo Neto – CREA Nº 1201710260 - ART Vinculada Nº 17T - 0.011.654
Eng.º Eletricista - Abeilard Dias Santos - CREA Nº 1201703565 - ART Vinculada Nº 17T-0.038.269
Eng.º Mecânico e Seg. Trab.-Alceu Aparecido Cardoso-CREA 160440720-4 - ART Vinculada 425480

RELAÇÃO DE ÁREAS	QUANT.	UN
- Pavimento Térreo	5.016,80	m²
- Primeiro Pavimento	4.964,33	m²
- Segundo Pavimento	5.749,70	m²
- ÁREA TOTAL	15.430,83	m²

ESTRUTURA METÁLICA

Curva/circular, em perfis metálicos soldados e parafusados, com seção aberta e seção fechada tubular circular e retangular (com e sem costura) formados a fio ou laminados, perfis laminados e soldados, executados em aço de alta resistência mecânica, resistentes a corrosão atmosférica (patinável) e de boa soldabilidade, apoiada sobre pilares de concreto e metálico, com sistemas de Rótulas, através de pinos e mancais, com as seguintes características:

- Largura:	99,11	m
- Vão Livre:	135,04	m
- Altura:	35,36	m
- Área Cobertura:	11.984,94	m²
- Peso Total Estrutura Metálica:	712.140,00	kg

Passarelas e rampas de acesso em formas de aço incorporadas tipo "deck metálico", com vigas em perfis soldados "vigas mistas" com lajes de concreto e formas de aço, ligadas as vigas através de conectores de cisalhamento.

- Área Total:	3.061,13	m²
---------------	----------	----



MT.PARDIC.2024.03558



Assinado com senha por ANDRE RENATO PIRANA - DIRETOR DE PROJETOS / NUCLEO-PROJ-ENG - 21/06/2024 às 15:40:52.
Documento Nº: 18304362-319 - consulta à autenticidade em
<https://www.sigadoc.mt.gov.br/sigaex/public/app/autenticar?n=18304362-319>

SIGA



Governo de Mato Grosso
MT PARTICIPAÇÕES E PROJETOS S.A.

4.0 ESTRUTURA DA OBRA			
4.1	Fornecimento, Transporte, Lançamento, Adensamento e Acabamento Manual de Concreto Usinado Fok= 30 Mpa, em Estrutura	M3	3.315,65
4.2	Serviço de Bombeamento de Concreto em Estrutura (inclusive fundacoes)	M3	2.531,82
4.3	Fornecimento, Trabalho e Aplicação de Aço CA 50 em estrutura	KG	161.996,65
4.4	Fornecimento, Trabalho e Aplicação de Aço CA 60 em estruturas	KG	27.266,90
4.5	Confecção e Montagem de Forma Incl. desforma comum de tábua sem reaproveitamento	M2	3.154,26
6.0 ALVENARIA			
6.1	Execução de alvenaria de elevação c/ tijolo cerâmico 9x19x19 assente c/ argamassa mista 1:2:8 de 1/2 vez, incl. Montagem e Desmontagem de Andaimos Metálicos Tubulares	M2	3.671,70
6.2	Verga, contra-verga ou pilar de concreto armado, incluindo concreto, forma e ferragem com concreto 13,5 mpa (300kg.cim/m3)	M3	92,96
6.3	Elementos vazados 44x40 tipo combogo, em bloco pré fabricado de concreto	M2	811,94
6.4	Alvenaria Estrutural Com Bloco de Concreto, Juntas de 10 mm Com Argamassa Mista de Cimento, Cal Hidratada e Areia Sem Peneirar no traço 1:0,25:6 dim. 9x19x39 cm, incluindo grauteamento e revestimento com epóxi polimérico	M2	2.270,90
6.5	Alvenaria Estrutural Com Bloco de Concreto, Juntas de 10 mm Com Argamassa Mista de Cimento, Cal Hidratada e Areia Sem Peneirar no traço 1:0,25:6 dim. 14x19x39 cm, incluindo grauteamento e revestimento com epóxi polimérico	M2	3.348,86
6.6	Alvenaria Estrutural Com Bloco de Concreto, Juntas de 10 mm Com Argamassa Mista de Cimento, Cal Hidratada e Areia Sem Peneirar no traço 1:0,25:6 dim. 19x19x39 cm, incluindo grauteamento e revestimento com epóxi polimérico	M2	2.811,66
7.0 COBERTURA			
7.1	Fornecimento com fabricação e montagem de estrutura metálica para cobertura constituída de perfis metálicos com seção aberta e seção fechada tubular circular e retangular (com e sem costura) formados o frio e laminados, executados em aço de alta resistência mecânica, resistentes a corrosão atmosférica (patinável) e de boa soldabilidade, com apresentação de certificado de qualidade comprovando as características especificadas no memorial descritivo	KG	712.140,00
7.2	Telha de aço trapezoidal onda 40 esp 0,50mm, perfil telha/telha sistema termo acústico, miolo de poliuretano expandido 30 mm. Pré pintada cor branca em ambas as faces aparentes	M2	9.794,00
10 INSTALAÇÕES ELÉTRICAS - BAIXA TENSÃO			
11.0 INSTALAÇÕES ELÉTRICAS - LÓGICA E TELEFONIA			
12.0 INSTALAÇÕES ELÉTRICAS - PREVENÇÃO CONTRA DESCARGAS ATMOSFÉRICAS E INCÊNDIO			
14.0 INSTALAÇÕES HIDRÁULICAS - PVC SOLDÁVEL/ROSCÁVEL MARROM			
15.0 INSTALAÇÕES SANITÁRIAS - PRIMÁRIO E SECUNDÁRIO			
16.0 INSTALAÇÕES HIDRÁULICAS - INSTALAÇÕES PREVENÇÃO E COMBATE A INCÊNDIO			

Apresentou, ainda, outros atestados de construção civil que demonstram capacidade em atender ao item solicitado, porém, dispensável descrever todos eles por já atender com os atestados HC e AECIM.





Governo de Mato Grosso
MT PARTICIPAÇÕES E PROJETOS S.A.

**PISO EM CONCRETO ARMADO INDUSTRIAL COM NO MÍNIMO 8 CM DE ESPESSURA
EXECUTADO COM BARRA DE TRANSFERÊNCIA**

3) ATESTADO SENAI



Certidão de Acervo Técnico - CAT **CREA - MT** Página 1
Resolução nº 1.025, de 30 de out. de 2009 CAT COM REGISTRO DE ATESTADO
Conselho Regional de Engenharia e Agronomia de Mato Grosso **146161**
ATIVIDADE CONCLUÍDA

CERTIFICAMOS, em cumprimento ao disposto na Resolução nº 1.025, de 30 de outubro de 2009, do Confea, que consta dos assentamentos deste Conselho Regional de Engenharia e Agronomia do Mato Grosso - CREA/MT, o Acervo Técnico do profissional **LUIZ LOTUFO JUNIOR** referente à(s) Anotação(ões) de Responsabilidade Técnica - ART abaixo discriminada(s):

Profissional: **LUIZ LOTUFO JUNIOR**
Registro: **MT05013/D** RNP: 1201605660
Título Profissional: **ENGENHEIRO CIVIL.**

1 / 2

Número de ART: **1303222** Tipo de ART: **Obra/Serviço** Registrada em: 20/01/2012 Baixada em: 02/10/2015
Forma de Registro: **Participação técnica:** Responsável

Empresa Contratada: **LOTUFO ENGENHARIA E CONSTRUÇÕES LTDA**

Contratante: **SENAI - SERVIÇO NACIONAL DE APRENDIZAGEM INDUSTRIAL** CPF/CNPJ: 03.819.150/0001-10
Endereço da obra/Serviço: **AVENIDA XV DE NOVEMBRO** Nº: 303
Complemento: Bairro: CEP: 78020300
Cidade: **CUIABÁ** UF: **MT**

Data de Início: 18/01/2012 Conclusão efetiva: 02/10/2015
Proprietário: **SENAI - SERVIÇO NACIONAL DE APRENDIZAGEM INDUSTRIAL** CPF/CNPJ: 03.819.150/0001-10

Atividade Técnica:	Descrição da Obra/Serviço:	Quant:	Und:
1. EXECUÇÃO OBRA DE EDIFICAÇÃO	EDIFICAÇÕES - OBRAS CIVIS	29908,82	M2
2. EXECUÇÃO OBRA DE EDIFICAÇÃO	INSTALAÇÕES - HIDROSEANITÁRIA EM EDIFICAÇÕES	3,00	BLOCO

Descrição Complementar/Resumo do Contrato:



ATESTADO DE CAPACIDADE TÉCNICA

ATESTAMOS, a pedido do interessado que a **LOTUFO ENGENHARIA E CONSTRUÇÕES LTDA.**, inscrita no CNPJ 01.318.705/0001-14, executou no período de **16/01/2012 a 28/09/2015** a contento e de acordo com as Normas Técnicas em vigor por força do Instrumento Contratual Nº 003/2012 - SENAI-DR/MT., sem prejuízo a rotina de prestação de serviços nos prédios funcionais existentes, mantendo as atividades administrativas e educacionais no período de execução do objeto do contrato os serviços e quantidades a seguir discriminados:

DADOS DA OBRA:

OBJETO: CONTRATAÇÃO DE EMPRESA ESPECIALIZADA PARA A EXECUÇÃO DAS OBRAS DE CONSTRUÇÃO E REFORMA PARA CONSECUÇÃO DO PROGRAMA DE MODERNIZAÇÃO E AMPLIAÇÃO DO SENAI CUIABÁ.

INSTRUMENTO CONTRATUAL Nº: 003/2012 - SENAI-DR/MT

RESPONSÁVEIS TÉCNICOS:

Engº Civil Luiz Lotufo Junior - CREA Nº 1201605660 - ART Principal Nº 1.303.222

Engº Civil e Engº Segurança do Trabalho - Cristiani Zandonia dos Santos - CREA Nº 1203209150 - ART Vinculada Nº 1.367.392

Engº Civil e Engº Segurança do Trabalho - Cristiano Zandonia dos Santos - CREA Nº 1203209150 - ART Vinculada Nº 2.313.863 - PCMAT e PPRA





Governo de Mato Grosso
MT PARTICIPAÇÕES E PROJETOS S.A.

11.11	PISO DE CONCRETO POLIDO INDUSTRIAL PARA TRÂNSITO DE VEÍCULOS, FCK 25MPA, ESP: 15CM, ARMADO COM TELA SOLDADA GERDAU Q-32 - MALHA 15X15CM D= 4,2MM OU SIMILAR, INCLUSIVE BARRAS DE TRANSFERÊNCIA BTG 20 - D=20MM, EM AÇO CA-25 LISO, COMPRIMENTO DE 50CM, DISPOSTAS A CADA 30CM, COM FORNECIMENTO DE MATERIAL, REGULARIZAÇÃO E COMPACTAÇÃO DO TERRENO, APLICAÇÃO DE LONA PLÁSTICA DE PROTEÇÃO, ADENSAMENTO, SARRAFEAMENTO, POLIMENTO COM MÁQUINA POLITRIZ INDUSTRIAL, COM CONFEÇÃO DE JUNTAS DE DILATAÇÃO EM PANCOS DE NO MÁXIMO 5,00X5,00M, EXECUTADAS CORTE COM MÁQUINA DE CORTE DE PISO INDUSTRIAL COM DISCO DIAMANTADO, PROFUNDIDADE MÍNIMA DE 5CM, INCLUSIVE PREPARO MANUAL DO TERRENO, APLIAMENTO DE BASE, FORNECIMENTO DE LONA PRETA E ADITIVOS PARA O CONCRETO	M2	1.168,00
11.12	PISO DE CONCRETO POLIDO INDUSTRIAL PARA TRÂNSITO PEDESTRES, FCK 25MPA, ESP: 10 CM, ARMADO COM TELA SOLDADA GERDAU Q-32 - MALHA 15X15CM D= 4,2MM OU SIMILAR, EM AÇO CA-25 LISO, COMPRIMENTO DE 50CM, DISPOSTAS A CADA 30CM, COM FORNECIMENTO DE MATERIAL, REGULARIZAÇÃO E COMPACTAÇÃO DO TERRENO, APLICAÇÃO DE LONA PLÁSTICA DE PROTEÇÃO, ADENSAMENTO, SARRAFEAMENTO, POLIMENTO COM MÁQUINA POLITRIZ INDUSTRIAL, COM CONFEÇÃO DE JUNTAS DE DILATAÇÃO EM PANCOS DE NO MÁXIMO 5,00X5,00M, EXECUTADAS CORTE COM MÁQUINA DE CORTE DE PISO INDUSTRIAL COM DISCO DIAMANTADO, PROFUNDIDADE MÍNIMA DE 5CM, INCLUSIVE PREPARO MANUAL DO TERRENO, APLIAMENTO DE BASE, FORNECIMENTO DE LONA PRETA E ADITIVOS PARA O CONCRETO	M2	1.200,00

4) ATESTADO HOSPITAL ALTA FLORESTA



Certidão de Acervo Técnico - CAT
Resolução nº 1.025, de 30 de outubro 2009

CREA-MT

Página 1/1
CAT COM REGISTRO DE ATESTADO

000000089475
Atividade concluída

Conselho Regional de Engenharia e Agronomia de Mato Grosso

CERTIFICAMOS, em cumprimento ao disposto na Resolução nº 1.025, de 30 outubro de 2009, do Conselho, que consta dos assentamentos desta Conselho Regional de Engenharia e Agronomia do Mato Grosso - Crea-MT, o Acervo Técnico do profissional LUIZ LOTUFO JUNIOR (referido à(s) Anotação(ões) de Responsabilidade Técnica - ART abaixo descrita(s)):

Profissional: LUIZ LOTUFO JUNIOR

Registro: 5013 MT

RNP: 1201605660

Título profissional: Engenheiro Civil

Número da ART: 1220230167570 Tipo de ART: OBRA SERVIÇO Registrada em: 13/09/2023 Baixada em: 18/09/2023

Forma de Registro: Complementar Participação técnica: EQUIPE VINCULADA

Empresa contratada: LOTUFO ENGENHARIA E CONSTRUÇÕES LTDA.

Contratante: SECRETARIA DE ESTADO DE SAÚDE CPF/CNPJ: 04.441.389/0001-61

Rua: Rua Júlio Domingos de Campos s/n Nº: BLOCO 5

Complemento: RUA D, PALÁCIO PAIAGUÁS, SES-MT Bairro: Centro Político Administrativo

Cidade: Cuiabá UF: MT CEP: 78.049-902

Contrato: 102/2022/SES/MT Celebrado em: 06/06/2022 Vinculado à ART: 1220220137437

Valor do contrato: 0,00 Tipo de contratante: PESSOA JURÍDICA DE DIREITO PÚBLICO

Ação Institucional:

Endereço da obra/serviço: Rua: AVENIDA TELES PIRES Nº: SN

Complemento: Bairro: NUCLEO URBANO

Cidade: Alta Floresta UF: MT CEP: 78.580-000



Governo do Estado de Mato Grosso
SES - Secretaria de Estado de Saúde
Secretaria Adjunta de Aquisições e Finanças
Superintendência de Obras, Reforma e Manutenções



ATESTADO DE CAPACIDADE TÉCNICA – Contrato em Andamento

Atestamos, para os devidos fins que a empresa LOTUFO ENGENHARIA E CONSTRUÇÕES LTDA., inscrita no CNPJ sob o nº 01.318.705/0001-14, com sede na Rua Raul Santos Costa, 1700, Ribeirão do Lipa – Cuiabá/MT, executou no período de 27/06/2022 a 26/08/2023 (1ª a 14ª medição), os serviços de Construção do Hospital Regional de Alta Floresta, localizado no município de Alta Floresta – Mato Grosso, objeto contratual nº 102/2022/SES/MT, pertencente à SECRETARIA DE ESTADO DE SAÚDE DO MATO GROSSO – SES, inscrita no CNPJ sob o nº 04.441.389/0001-61, situado à Rua Júlio Domingos de Campos, s/nº, CPA – Centro Político Administrativo.

DADOS DA OBRA:

OBJETO: CONSTRUÇÃO DO HOSPITAL REGIONAL DE ALTA FLORESTA, LOCALIZADO NO MUNICÍPIO DE ALTA FLORESTA – MATO GROSSO

INSTRUMENTO CONTRATUAL Nº 102/2022/SES/MT

RESPONSÁVEIS TÉCNICOS:

ENGº CIVIL – FRANCISCO LOTUFO NETO – CREA Nº 1201710260 – ART Nº 1220230167562

ENGº CIVIL – LUIZ LOTUFO JUNIOR – CREA Nº 1201605660 – ART Nº 1220230167570

ENGº CIVIL – ANDRÉ LUIZ ORTEGA DE LIMA – CREA Nº 1204259852 – ART Nº 1220230167576



Assinado com senha por ANDRE RENATO PIRANA - DIRETOR DE PROJETOS / NUCLEO-PROJ-ENG - 21/06/2024 às 15:40:52.

Documento Nº: 18304362-319 - consulta à autenticidade em <https://www.sigadoc.mt.gov.br/sigaex/public/app/autenticar?n=18304362-319>



MT.PARDIC.202403558

SIGA



Governo de Mato Grosso
MT PARTICIPAÇÕES E PROJETOS S.A.

- III. Atestado Registrado Nº 89475/2023, emitido pela SES/MT – Secretaria de Estado Saúde e de Mato Grosso, se refere a piso em concreto armado, concreto fck 30MPa, tela Q196, espessura de 12cm, em oposição a barra de transferência o piso dispõe de vigas baldrame no perímetro das placas definidas em projeto para contenção e união entre os painéis de piso.

	DESCRIÇÃO	UNID.	QUANT.
	CONCRETAGEM DE RADIER, PISO OU LAJE SOBRE SOLO, FCK 30 MPA, PARA ESPESSURA DE 12 CM	M3	1.692,09
	CONCRETAGEM DE RADIER, PISO OU LAJE SOBRE SOLO, FCK 25 MPA, PARA ESPESSURA DE 10 CM	M3	144,73
35.3	RADIER		
35.3.1	COMPACTAÇÃO MECÂNICA DE SOLO PARA EXECUÇÃO DE RADIER, COM COMPACTADOR DE SOLOS A PERCUSSÃO. AF_09/2017	m ²	2.195,18
35.3.2	LASTRO COM MATERIAL GRANULAR, APLICADO EM PISOS OU LAJES SOBRE SOLO, ESPESSURA DE *5 CM*. AF_08/2017	m ³	109,75
35.3.3	CAMADA SEPARADORA PARA EXECUÇÃO DE RADIER, EM LONA PLÁSTICA. AF_09/2017	m ²	2.195,18
35.3.4	ARMAÇÃO PARA EXECUÇÃO DE RADIER, COM USO DE TELA Q-196. AF_09/2017	KG	15.019,42
35.3.5	CONCRETAGEM DE RADIER, PISO OU LAJE SOBRE SOLO, FCK 30 MPA, PARA ESPESSURA DE 12 CM - LANÇAMENTO, ADENSAMENTO E ACABAMENTO	m ³	263,42
35.3.6	JUNTA SERRADA, SEÇÃO TRANSVERSAL DIM. 5 X 10 MM, PREENCHIMENTO COM SELANTE ELASTICO MONOCOMPONENTE A BASE DE POLIURETANO PARA JUNTAS DIVERSAS	M	237,90
35.3.7	ESPAÇADOR TRELICADO H=60MM, BITOLA 4,2MM	M	922,00
35.3.8	ESPAÇADOR TRELICADO H=60MM, BITOLA 4,2MM	M	922,00
35.3.9	FORNECIMENTO E INSTALAÇÃO DE ESPACADORES DE PLÁSTICO TIPO CADEIRINHA 3.00CM	UN	10.975,00
36.3	RADIER		
36.3.1	COMPACTAÇÃO MECÂNICA DE SOLO PARA EXECUÇÃO DE RADIER, COM COMPACTADOR DE SOLOS A PERCUSSÃO. AF_09/2017	m ²	773,29
36.3.2	LASTRO COM MATERIAL GRANULAR, APLICADO EM PISOS OU LAJES SOBRE SOLO, ESPESSURA DE *5 CM*. AF_08/2017	m ³	38,66
36.3.3	CAMADA SEPARADORA PARA EXECUÇÃO DE RADIER, EM LONA PLÁSTICA. AF_09/2017	m ²	773,29
36.3.4	ARMAÇÃO PARA EXECUÇÃO DE RADIER, COM USO DE TELA Q-196. AF_09/2017	KG	5.290,85
36.3.5	CONCRETAGEM DE RADIER, PISO OU LAJE SOBRE SOLO, FCK 30 MPA, PARA ESPESSURA DE 12 CM - LANÇAMENTO, ADENSAMENTO E ACABAMENTO	m ³	92,79
36.3.6	JUNTA SERRADA, SEÇÃO TRANSVERSAL DIM. 5 X 10 MM, PREENCHIMENTO COM SELANTE ELASTICO MONOCOMPONENTE A BASE DE POLIURETANO PARA JUNTAS DIVERSAS	M	103,88
36.3.7	ESPAÇADOR TRELICADO H=60MM, BITOLA 4,2MM	M	339,60
36.3.8	FORNECIMENTO E INSTALAÇÃO DE ESPACADORES DE PLÁSTICO TIPO CADEIRINHA 3,00CM	UN	3.866,00

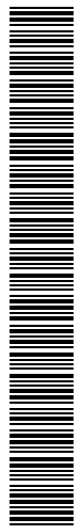



Governo de Mato Grosso
MT PARTICIPAÇÕES E PROJETOS S.A.

37.3	RADIER		
37.3.1	COMPACTAÇÃO MECÂNICA DE SOLO PARA EXECUÇÃO DE RADIER, COM COMPACTADOR DE SOLOS A PERCUSSÃO. AF_09/2017	m ²	2.624,01
37.3.2	LASTRO COM MATERIAL GRANULAR, APLICADO EM PISOS OU LAJES SOBRE SOLO, ESPESSURA DE *5 CM*. AF_08/2017	m ³	131,20
37.3.3	CAMADA SEPARADORA PARA EXECUÇÃO DE RADIER, EM LONA PLÁSTICA. AF_09/2017	m ²	2.624,01
37.3.4	ARMAÇÃO PARA EXECUÇÃO DE RADIER, COM USO DE TELA Q-196. AF_09/2017	KG	17.953,47
37.3.5	CONCRETAGEM DE RADIER, PISO OU LAJE SOBRE SOLO, FCK 30 MPA, PARA ESPESSURA DE 12 CM - LANÇAMENTO, ADENSAMENTO E ACABAMENTO	m ³	314,88
37.3.6	JUNTA SERRADA, SEÇÃO TRANSVERSAL DIM. 5 X 10 MM, PREENCHIMENTO COM SELANTE ELASTICO MONOCOMPONENTE A BASE DE POLIURETANO PARA JUNTAS DIVERSAS	M	515,10
37.3.7	ESPAÇADOR TRELIÇADO H=60MM, BITOLA 4,2MM	M	666,00
37.3.8	FORNECIMENTO E INSTALAÇÃO DE ESPAÇADORES DE PLASTICO TIPO CADEIRINHA 3,00CM	UN	13.120,00

38.3	RADIER		
38.3.1	COMPACTAÇÃO MECÂNICA DE SOLO PARA EXECUÇÃO DE RADIER, COM COMPACTADOR DE SOLOS A PERCUSSÃO. AF_09/2017	m ²	903,50
38.3.2	LASTRO COM MATERIAL GRANULAR, APLICADO EM PISOS OU LAJES SOBRE SOLO, ESPESSURA DE *5 CM*. AF_08/2017	m ³	45,17
38.3.3	CAMADA SEPARADORA PARA EXECUÇÃO DE RADIER, EM LONA PLÁSTICA. AF_09/2017	m ²	903,50
38.3.4	ARMAÇÃO PARA EXECUÇÃO DE RADIER, COM USO DE TELA Q-196. AF_09/2017	KG	6.181,74
38.3.5	CONCRETAGEM DE RADIER, PISO OU LAJE SOBRE SOLO, FCK 30 MPA, PARA ESPESSURA DE 12 CM - LANÇAMENTO, ADENSAMENTO E ACABAMENTO	m ³	108,42
38.3.6	JUNTA SERRADA, SEÇÃO TRANSVERSAL DIM. 5 X 10 MM, PREENCHIMENTO COM SELANTE ELASTICO MONOCOMPONENTE A BASE DE POLIURETANO PARA JUNTAS DIVERSAS	M	240,14
38.3.7	ESPAÇADOR TRELIÇADO H=60MM, BITOLA 4,2MM	M	522,00
38.3.8	FORNECIMENTO E INSTALAÇÃO DE ESPAÇADORES DE PLASTICO TIPO CADEIRINHA 3.00CM	UN	5.005,00

39.3	RADIER		
39.3.1	COMPACTAÇÃO MECÂNICA DE SOLO PARA EXECUÇÃO DE RADIER, COM COMPACTADOR DE SOLOS A PERCUSSÃO. AF_09/2017	m ²	349,53
39.3.2	LASTRO COM MATERIAL GRANULAR, APLICADO EM PISOS OU LAJES SOBRE SOLO, ESPESSURA DE *5 CM*. AF_08/2017	m ³	17,47
39.3.3	CAMADA SEPARADORA PARA EXECUÇÃO DE RADIER, EM LONA PLÁSTICA. AF_09/2017	m ²	349,53
39.3.4	ARMAÇÃO PARA EXECUÇÃO DE RADIER, COM USO DE TELA Q-196. AF_09/2017	KG	2.391,48
39.3.5	CONCRETAGEM DE RADIER, PISO OU LAJE SOBRE SOLO, FCK 30 MPA, PARA ESPESSURA DE 12 CM - LANÇAMENTO, ADENSAMENTO E ACABAMENTO	m ³	41,94
39.3.6	JUNTA SERRADA, SEÇÃO TRANSVERSAL DIM. 5 X 10 MM, PREENCHIMENTO COM SELANTE ELASTICO MONOCOMPONENTE A BASE DE POLIURETANO PARA JUNTAS DIVERSAS	M	34,58
39.3.7	ESPAÇADOR TRELIÇADO H=60MM, BITOLA 4,2MM	M	156,00
39.3.8	FORNECIMENTO E INSTALAÇÃO DE ESPAÇADORES DE PLASTICO TIPO CADEIRINHA 3,00CM	UN	1.747,00

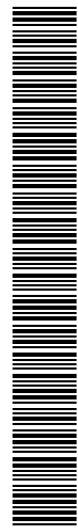



Governo de Mato Grosso
MT PARTICIPAÇÕES E PROJETOS S.A.

40.3	RADIER		
40.3.1	COMPACTAÇÃO MECÂNICA DE SOLO PARA EXECUÇÃO DE RADIER, COM COMPACTADOR DE SOLOS A PERCUSSÃO. AF_09/2017	m ²	772,40
40.3.2	LASTRO COM MATERIAL GRANULAR, APLICADO EM PISOS OU LAJES SOBRE SOLO, ESPESSURA DE *5 CM*. AF_08/2017	m ³	38,62
40.3.3	CAMADA SEPARADORA PARA EXECUÇÃO DE RADIER, EM LONA PLÁSTICA. AF_09/2017	m ²	772,40
40.3.4	ARMAÇÃO PARA EXECUÇÃO DE RADIER, COM USO DE TELA Q-196. AF_09/2017	KG	5.284,76
40.3.5	CONCRETAGEM DE RADIER, PISO OU LAJE SOBRE SOLO, FCK 30 MPA, PARA ESPESSURA DE 12 CM - LANÇAMENTO, ADENSAMENTO E ACABAMENTO	m ³	92,69
40.3.6	JUNTA SERRADA, SEÇÃO TRANSVERSAL DIM. 5 X 10 MM, PREENCHIMENTO COM SELANTE ELASTICO MONOCOMPONENTE A BASE DE POLIURETANO PARA JUNTAS DIVERSAS	M	158,18
40.3.8	FORNECIMENTO E INSTALAÇÃO DE ESPACADORES DE PLASTICO TIPO CADEIRINHA 3,00CM	UN	3.862,00
41.3	RADIER		
41.3.1	COMPACTAÇÃO MECÂNICA DE SOLO PARA EXECUÇÃO DE RADIER, COM COMPACTADOR DE SOLOS A PERCUSSÃO. AF_09/2017	m ²	1.056,69
41.3.2	LASTRO COM MATERIAL GRANULAR, APLICADO EM PISOS OU LAJES SOBRE SOLO, ESPESSURA DE *5 CM*. AF_08/2017	m ³	52,83
41.3.3	CAMADA SEPARADORA PARA EXECUÇÃO DE RADIER, EM LONA PLÁSTICA. AF_09/2017	m ²	1.056,69
41.3.4	ARMAÇÃO PARA EXECUÇÃO DE RADIER, COM USO DE TELA Q-196. AF_09/2017	KG	7.229,84
41.3.5	CONCRETAGEM DE RADIER, PISO OU LAJE SOBRE SOLO, FCK 30 MPA, PARA ESPESSURA DE 12 CM - LANÇAMENTO, ADENSAMENTO E ACABAMENTO	m ³	126,80
41.3.6	JUNTA SERRADA, SEÇÃO TRANSVERSAL DIM. 5 X 10 MM, PREENCHIMENTO COM SELANTE ELASTICO MONOCOMPONENTE A BASE DE POLIURETANO PARA JUNTAS DIVERSAS	M	247,65
41.3.8	FORNECIMENTO E INSTALAÇÃO DE ESPACADORES DE PLASTICO TIPO CADEIRINHA 3,00CM	UN	5.283,00
42.3	RADIER		
42.3.1	COMPACTAÇÃO MECÂNICA DE SOLO PARA EXECUÇÃO DE RADIER, COM COMPACTADOR DE SOLOS A PERCUSSÃO. AF_09/2017	m ²	933,74
42.3.2	LASTRO COM MATERIAL GRANULAR, APLICADO EM PISOS OU LAJES SOBRE SOLO, ESPESSURA DE *5 CM*. AF_08/2017	m ³	46,68
42.3.3	CAMADA SEPARADORA PARA EXECUÇÃO DE RADIER, EM LONA PLÁSTICA. AF_09/2017	m ²	933,74
42.3.4	ARMAÇÃO PARA EXECUÇÃO DE RADIER, COM USO DE TELA Q-196. AF_09/2017	KG	6.388,64
42.3.5	CONCRETAGEM DE RADIER, PISO OU LAJE SOBRE SOLO, FCK 30 MPA, PARA ESPESSURA DE 12 CM - LANÇAMENTO, ADENSAMENTO E ACABAMENTO	m ³	112,04
42.3.6	JUNTA SERRADA, SEÇÃO TRANSVERSAL DIM. 5 X 10 MM, PREENCHIMENTO COM SELANTE ELASTICO MONOCOMPONENTE A BASE DE POLIURETANO PARA JUNTAS DIVERSAS	M	139,50
42.3.7	ESPAÇADOR TRELICADO H=60MM, BITOLA 4,2MM	M	432,00
42.3.8	FORNECIMENTO E INSTALAÇÃO DE ESPACADORES DE PLASTICO TIPO CADEIRINHA 3,00CM	UN	4.668,00





Governo de Mato Grosso
MT PARTICIPAÇÕES E PROJETOS S.A.

43.3	RADIER		
43.3.1	COMPACTAÇÃO MECÂNICA DE SOLO PARA EXECUÇÃO DE RADIER, COM COMPACTADOR DE SOLOS A PERCUSSÃO. AF_09/2017	m ²	733,02
43.3.2	LASTRO COM MATERIAL GRANULAR, APLICADO EM PISOS OU LAJES SOBRE SOLO, ESPESSURA DE *5 CM*. AF_08/2017	m ³	36,65
43.3.3	CAMADA SEPARADORA PARA EXECUÇÃO DE RADIER, EM LONA PLÁSTICA. AF_09/2017	m ²	733,02
43.3.4	ARMAÇÃO PARA EXECUÇÃO DE RADIER, COM USO DE TELA Q-196. AF_09/2017	KG	5.015,32
43.3.5	CONCRETAGEM DE RADIER, PISO OU LAJE SOBRE SOLO,,FCK 30 MPA, PARA ESPESSURA DE 12 CM - LANÇAMENTO, ADENSAMENTO E ACABAMENTO	m ³	87,96
43.3.6	JUNTA SERRADA, SEÇÃO TRANSVERSAL DIM. 5 X 10 MM, PREENCHIMENTO COM SELANTE ELASTICO MONOCOMPONENTE A BASE DE POLIURETANO PARA JUNTAS DIVERSAS	M	180,29
43.3.7	ESPAÇADOR TRELICHADO H=60MM, BITOLA 4,2MM	M	312,00
43.3.8	FORNECIMENTO E INSTALAÇÃO DE ESPACADORES DE PLASTICO TIPO CADEIRINHA 3,00CM	UN	3.665,00
44.3	RADIER		
44.3.1	COMPACTAÇÃO MECÂNICA DE SOLO PARA EXECUÇÃO DE RADIER, COM COMPACTADOR DE SOLOS A PERCUSSÃO. AF_09/2017	m ²	744,65
44.3.2	LASTRO COM MATERIAL GRANULAR, APLICADO EM PISOS OU LAJES SOBRE SOLO, ESPESSURA DE *5 CM*. AF_08/2017	m ³	37,23
44.3.3	CAMADA SEPARADORA PARA EXECUÇÃO DE RADIER, EM LONA PLÁSTICA. AF_09/2017	m ²	744,65
44.3.4	ARMAÇÃO PARA EXECUÇÃO DE RADIER, COM USO DE TELA Q-196. AF_09/2017	KG	5.094,89
44.3.5	CONCRETAGEM DE RADIER, PISO OU LAJE SOBRE SOLO, FCK 30 MPA, PARA ESPESSURA DE 12 CM - LANÇAMENTO, ADENSAMENTO E ACABAMENTO	m ³	89,35
44.3.6	JUNTA SERRADA, SEÇÃO TRANSVERSAL DIM. 5 X 10 MM, PREENCHIMENTO COM SELANTE ELASTICO MONOCOMPONENTE A BASE DE POLIURETANO PARA JUNTAS DIVERSAS	M	193,96
44.3.7	ESPAÇADOR TRELICHADO H=60MM, BITOLA 4,2MM	M	312,00
44.3.8	FORNECIMENTO E INSTALAÇÃO DE ESPACADORES DE PLASTICO TIPO CADEIRINHA 3,00CM	UN	3.723,00
45.3	RADIER		
45.3.1	COMPACTAÇÃO MECÂNICA DE SOLO PARA EXECUÇÃO DE RADIER, COM COMPACTADOR DE SOLOS A PERCUSSÃO. AF_09/2017	m ²	651,82
45.3.2	LASTRO COM MATERIAL GRANULAR, APLICADO EM PISOS OU LAJES SOBRE SOLO, ESPESSURA DE *5 CM*. AF_08/2017	m ³	32,59
45.3.3	CAMADA SEPARADORA PARA EXECUÇÃO DE RADIER, EM LONA PLÁSTICA. AF_09/2017	m ²	651,82
45.3.4	ARMAÇÃO PARA EXECUÇÃO DE RADIER, COM USO DE TELA Q-196. AF_09/2017	KG	4.459,75
45.3.5	CONCRETAGEM DE RADIER, PISO OU LAJE SOBRE SOLO, FCK 30 MPA, PARA ESPESSURA DE 12 CM - LANÇAMENTO, ADENSAMENTO E ACABAMENTO	m ³	78,21
45.3.6	JUNTA SERRADA, SEÇÃO TRANSVERSAL DIM. 5 X 10 MM, PREENCHIMENTO COM SELANTE ELASTICO MONOCOMPONENTE A BASE DE POLIURETANO PARA JUNTAS DIVERSAS	M	150,51
45.3.7	ESPAÇADOR TRELICHADO H=60MM, BITOLA 4,2MM	M	300,00
45.3.8	FORNECIMENTO E INSTALAÇÃO DE ESPACADORES DE PLASTICO TIPO CADEIRINHA 3,00CM	UN	3.259,00





Govorno de Mato Grosso
MT PARTICIPAÇÕES E PROJETOS S.A.

46.3	RADIER		
46.3.1	COMPACTAÇÃO MECÂNICA DE SOLO PARA EXECUÇÃO DE RADIER, COM COMPACTADOR DE SOLOS A PERCUSSÃO. AF_09/2017	m ²	1.317,50
46.3.2	LASTRO COM MATERIAL GRANULAR, APLICADO EM PISOS OU LAJES SOBRE SOLO, ESPESSURA DE *5 CM*. AF_08/2017	m ³	65,87
46.3.3	CAMADA SEPARADORA PARA EXECUÇÃO DE RADIER, EM LONA PLÁSTICA. AF_09/2017	m ²	1.317,50
46.3.4	ARMAÇÃO PARA EXECUÇÃO DE RADIER, COM USO DE TELA Q-196. AF_09/2017	KG	8.194,85
46.3.5	CONCRETAGEM DE RADIER, PISO OU LAJE SOBRE SOLO, FCK 30 MPA, PARA ESPESSURA DE 12 CM - LANÇAMENTO, ADENSAMENTO E ACABAMENTO	m ³	150,40
46.3.6	JUNTA SERRADA, SEÇÃO TRANSVERSAL DIM. 5 X 10 MM, PREENCHIMENTO COM SELANTE ELASTICO MONOCOMPONENTE A BASE DE POLIURETANO PARA JUNTAS DIVERSAS	M	1.561,78
46.3.8	FORNECIMENTO E INSTALAÇÃO DE ESPACADORES DE PLASTICO TIPO CADEIRINHA 3,00CM	UN	6.587,00

47.3	RADIER		
47.3.1	COMPACTAÇÃO MECÂNICA DE SOLO PARA EXECUÇÃO DE RADIER, COM COMPACTADOR DE SOLOS A PERCUSSÃO. AF_09/2017	m ²	548,43
47.3.2	LASTRO COM MATERIAL GRANULAR, APLICADO EM PISOS OU LAJES SOBRE SOLO, ESPESSURA DE *5 CM*. AF_08/2017	m ³	27,42
47.3.3	CAMADA SEPARADORA PARA EXECUÇÃO DE RADIER, EM LONA PLÁSTICA. AF_09/2017	m ²	548,43
47.3.4	ARMAÇÃO PARA EXECUÇÃO DE RADIER, COM USO DE TELA Q-196. AF_09/2017	KG	3.752,35
47.3.5	CONCRETAGEM DE RADIER, PISO OU LAJE SOBRE SOLO, FCK 30 MPA, PARA ESPESSURA DE 12 CM - LANÇAMENTO, ADENSAMENTO E ACABAMENTO	m ³	65,81
47.3.6	JUNTA SERRADA, SEÇÃO TRANSVERSAL DIM. 5 X 10 MM, PREENCHIMENTO COM SELANTE ELASTICO MONOCOMPONENTE A BASE DE POLIURETANO PARA JUNTAS DIVERSAS	M	115,29
47.3.8	FORNECIMENTO E INSTALAÇÃO DE ESPACADORES DE PLASTICO TIPO CADEIRINHA 3,00CM	UN	2.742,00

48.3	RADIER		
48.3.1	COMPACTAÇÃO MECÂNICA DE SOLO PARA EXECUÇÃO DE RADIER, COM COMPACTADOR DE SOLOS A PERCUSSÃO. AF_09/2017	m ²	561,50
48.3.2	LASTRO COM MATERIAL GRANULAR, APLICADO EM PISOS OU LAJES SOBRE SOLO, ESPESSURA DE *5 CM*. AF_08/2017	m ³	28,07
48.3.3	CAMADA SEPARADORA PARA EXECUÇÃO DE RADIER, EM LONA PLÁSTICA. AF_09/2017	m ²	561,50
48.3.4	ARMAÇÃO PARA EXECUÇÃO DE RADIER, COM USO DE TELA Q-196. AF_09/2017	KG	3.841,78
48.3.5	CONCRETAGEM DE RADIER, PISO OU LAJE SOBRE SOLO, FCK 30 MPA, PARA ESPESSURA DE 12 CM - LANÇAMENTO, ADENSAMENTO E ACABAMENTO	m ³	67,38
48.3.6	JUNTA SERRADA, SEÇÃO TRANSVERSAL DIM. 5 X 10 MM, PREENCHIMENTO COM SELANTE ELASTICO MONOCOMPONENTE A BASE DE POLIURETANO PARA JUNTAS DIVERSAS	M	84,47
48.3.8	FORNECIMENTO E INSTALAÇÃO DE ESPACADORES DE PLASTICO TIPO CADEIRINHA 3,00CM	UN	2.807,00





Governo de Mato Grosso
MT PARTICIPAÇÕES E PROJETOS S.A.

TIPO	VOLUME CONCRETO (m³)	ESPESSURA (cm)	ÁREA (m²)
1	263,42	0,12	2.195,17
1	92,79	0,12	773,25
1	314,88	0,12	2.624,00
1	108,42	0,12	903,50
1	41,94	0,12	349,50
1	92,69	0,12	772,42
1	126,80	0,12	1.056,67
1	112,04	0,12	933,67
1	87,96	0,12	733,00
1	89,35	0,12	744,58
1	78,21	0,12	651,75
1	150,40	0,12	1.253,33
1	65,81	0,12	548,42
1	67,38	0,12	561,50
ÁREA TOTAL			14.100,75

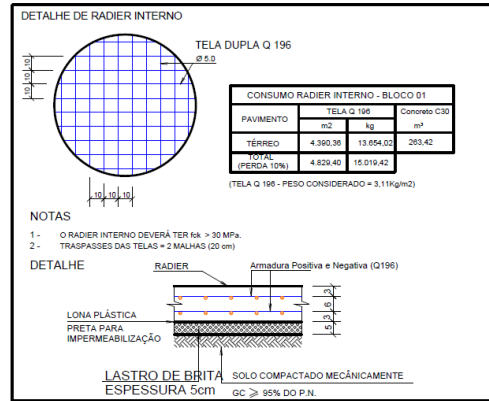

ARMAÇÃO DO RADIER INTERNO





Governo de Mato Grosso
MT PARTICIPAÇÕES E PROJETOS S.A.

2 6	PISOS INTERNOS		
2 6 1	ACABAMENTOS		
2 6 1 1	CONCRETO POLIDO ARMADO E=12CM - CONC.USINADO FCK 20MPA	M²	1.620,06
3 11 3 4	CONCRETO POLIDO ARMADO E=12CM - CONC.USINADO FCK 20MPA	M²	128,95
6 1 2 5	CONCRETO POLIDO ARMADO E=12CM - CONC.USINADO FCK 20MPA (CALCADA	M²	514,40
6 1 2 6	FRONTAL)	M²	77,16
6 2 1 1	CONCRETO POLIDO ARMADO E=12CM - CONC.USINADO FCK 20MPA	M²	2.222,22

6) ATESTADO HOSPITAL DE VÁRZEA GRANDE

Página 1/2



Certidão de Acervo Técnico - CAT
Resolução nº 1.025, de 30 de outubro 2009

CREA-MT

CAT COM REGISTRO DE ATESTADO

000000089485
Atividade concluída

Conselho Regional de Engenharia e Agronomia de Mato Grosso

CERTIFICAMOS, em cumprimento ao disposto na Resolução nº 1.025, de 30 outubro de 2009, do Confea, que consta dos assentamentos deste Conselho Regional de Engenharia e Agronomia do Mato Grosso - Crea-MT, o Acervo Técnico do profissional LUIZ LOTUFO JUNIOR referente à(s) Anotação(ões) de Responsabilidade Técnica - ART abaixo discriminada(s):			
Profissional: LUIZ LOTUFO JUNIOR			
Registro: 5013 MT	RNP: 1201605660		
Título profissional: Engenheiro Civil			
Número da ART: 1220230108485	Tipo de ART: OBRA SERVIÇO	Registrada em: 16/06/2023	Baixada em: 18/09/2023
Forma de Registro: Substituição		Participação técnica: EQUIPE	
Empresa contratada: LOTUFO ENGENHARIA E CONSTRUÇÕES LTDA			
Contratante: SECRETARIA DE ESTADO DE SAÚDE		CPF/CNPJ: 04.441.389/0001-61	
Rua: Rua Júlio Domingos de Campos s/n		Nº: BLOCO 5	
Complemento: RUA D, PALÁCIO PAIAGUÁS, SES-MT		Bairro: Centro Político Administrativo	
Cidade: Cuiabá		UF: MT	CEP: 78.049-902
Contrato:	Celebrado em: 21/03/2020	Vinculado à ART:	
Valor do contrato: 15.711.514,24		Tipo de contratante: PESSOA JURÍDICA DE DIREITO PÚBLICO	

ATESTADO DE CAPACIDADE TÉCNICA

A SECRETARIA DE ESTADO DE MATO GROSSO – SES, estabelecida na Rua Julia Domingos de Campos, S/Nº, Bairro Centro Político Administrativo, Cep. 78.049-902 – Cuiabá/MT., inscrita no CNPJ/MF sob o Nº 04.441.389/0001-61, atesta para os devidos fins que a LOTUFO ENGENHARIA E CONSTRUÇÕES LTDA., estabelecida a Rua Raul Santos Costa, 1.700, Bairro Ribeirão do Lipa, Cep. 78.048-160 – Cuiabá/MT, inscrita no CNPJ 01.318.705/0001-14, Crea-MT 4035, prestou serviços com as seguintes características: "Contratação de empresa especializada em serviço de obra de engenharia para execução com fornecimento de material, mão-de-obra, ferramental e todos os equipamentos necessários à perfeita realização dos serviços de construção e ampliação do Hospital Metropolitano de Várzea Grande."

3.3.1	CONCRETO FCK 30 MPA PARA PISO POLIDO - COM ADIÇÃO DE FIBRAS SINTÉTICAS PARA RETRAÇÃO (MICRO-FIBRA) E RESISTÊNCIA (MACRO-FIBRA)	M³	672
3.3.2	BARRA DE TRANSFERENCIA EM AÇO CA 25 MM - 16,0 MM	M	1640
3.3.3	FABRICAÇÃO, MONTAGEM E DESMONTAGEM DE FORMA PARA RADIER, EM MADEIRA SERRADA, 4 UTILIZAÇÕES. AF_09/2017	m²	44,8



Assinado com senha por ANDRE RENATO PIRANA - DIRETOR DE PROJETOS / NUCLEO-PROJ-ENG - 21/06/2024 às 15:40:52.
Documento Nº: 18304362-319 - consulta à autenticidade em <https://www.sigadoc.mt.gov.br/sigaex/public/app/autenticar?n=18304362-319>



MT.PARDIC.2024.03558

SIGA



Governo de Mato Grosso
MT PARTICIPAÇÕES E PROJETOS S.A.

7) ATESTADO BAIJA DE ÔNIBUS

Página 1/2

	Certidão de Acervo Técnico - CAT Resolução nº 1.025, de 30 de outubro 2009 Conselho Regional de Engenharia e Agronomia de Mato Grosso	CREA-MT	CAT COM REGISTRO DE ATESTADO 000000067958 Atividade concluída
	<p>CERTIFICAMOS, em cumprimento ao disposto na Resolução nº 1.025, de 30 de outubro de 2009, do Confea, que consta dos assentamentos desta Comissão Regional de Engenharia e Agronomia de Mato Grosso - Crea-MT, o Acervo Técnico do profissional LUIZ LOTUFO JUNIOR referente à(s) Anotação(ões) de Responsabilidade Técnica - ART abaixo descrita(s):</p> <p>Profissional: LUIZ LOTUFO JUNIOR</p> <p>Registro: 5013 MT RNP: 1201605660</p> <p>Título profissional: Engenheiro Civil</p> <p>Número de ART: 1220220099214 Tipo de ART: OBRA SERVIÇO Registrada em: 30/09/2022 Baixada em: 09/09/2022</p> <p>Forma de Registro: Inicial Participação técnica: EQUIPE</p> <p>Empresa contratada: LOTUFO ENGENHARIA E CONSTRUÇÕES LTDA</p> <p>Contratante: SECRETARIA DE ESTADO DE INFRAESTRUTURA E LOGISTICA CPF/CNPJ: 03.507.415/0022-79</p> <p>Rua: Rua Engenheiro Edgard Prado Arze 5 Quadra 1 Nº: 5</p> <p>Complemento: EDIFÍCIO SINFRA - MT Bairro: Centro Político Administrativo</p> <p>Cidade: Cuiabá UF: MT CEP: 78.049-906</p> <p>Contrato: 060/2016/00/00 Celebrado em: 30/01/2017 Vinculado à ART:</p> <p>Valor do contrato: 30.899.353,00 Tipo de contratante: PESSOA JURÍDICA DE DIREITO PÚBLICO</p> <p>Ação Institucional:</p>		



Governo do Estado de Mato Grosso
SINFRA - Secretaria de Estado de Infraestrutura e Logística

ATESTADO DE CAPACIDADE TÉCNICA Nº 052/2021 – SUCEO

Atestamos, a requerimento do interessado protocolado sob o nº 49.228/2020 que a Firma **LOTUFO ENGENHARIA**

E CONSTRUÇÕES LTDA com sede na Avenida Mario Palma, nº 1700, Bairro Ribeirão do Lipo – Cuiabá-MT – CEP 78.048-145 - Fone: (65) 3028-5000, inscrita no CNPJ/MF sob o nº 01.318.705/0001-14 e Inscrição Estadual nº 13.169.685-8 executou por força do Instrumento Contratual nº 060/2016/00/00 SINFRA para a SECRETARIA DE ESTADO DE INFRAESTRUTURA E LOGÍSTICA – SINFRA com sede na Rua Dr. Hélio Herminio Ribeiro Torquato da Silva, s/n – Centro Político Administrativo - CEP 78.048-250, fone 3613-0504, inscrita no CNPJ/MF sob o nº 03.507.415/0022-79, a contento e de acordo com as normas em vigor na SINFRA e DNIT, comprovado através dos processos de medições da 1ª até 34ª Medição (Final), apresentadas pela fiscalização e analisadas pela Superintendência de Execução e Fiscalização de Obras responsável pela região e Supervisora de Serviços em conformidade com os dados abaixo relacionados:

DADOS DA OBRA:	060/2016/00/00-SINFRA
I.C.	SECRETARIA DE ESTADO DE INFRAESTRUTURA E LOGÍSTICA – SINFRA
CONTRATANTE:	DUPLICAÇÃO E AMPLIAÇÃO DE CAPACIDADE E SEGURANÇA
OBRA:	MT-019
RODOVIA:	CUIABÁ – ROSÁRIO OESTE
TRECHO:	ENT* MT-291 – ENT* BR-153/354 (RODDANEL)
SUB-TRECHO:	4,9 KM
EXTENSÃO:	R\$ 30.899.353,00
VALOR CONTRATUAL:	R\$ 5.014.451,56
VALOR ADITIVO:	R\$ 35.713.804,56
VALOR ADIT. + CONTRATO:	27/01/2017 a 30/11/2019
PERÍODO DE EXECUÇÃO:	R\$ 35.111.811,77
PERÍODO DE VIGÊNCIA:	R\$ 4.715.169,00
FATURADO P.I.:	R\$ 38.828.730,86
FAT. REAJUSTAMENTO:	ENQ CIVIL JOSÉ CARLOS FERREIRA DA SILVA
TOTAL FATURADO:	PORTARIA 02/2019/SAB-SINFRA CREA/MT 0784 – RNP 120.138.713-2
FISCALIZAÇÃO:	
RESPONSÁVEL TÉCNICO:	ENQ CIVIL LUIZ LOTUFO JUNIOR – CREA/MT 05013/D – RNP 1201605660



OBRAS COMPLEMENTARES			
5 S 02 909 00	ARRANCAMENTO E REMOÇÃO DE MEIOS-FIOS	M²	710,815
5 S 02 990 11	FRESAGEM CONTÍNUA DO REVEST. BETUMINOSO	M²	1.498,236
5 S 02 993 01	RECICLAGEM SIMPLES C/ INCORPO. REV. ASFALTICO	M²	3.942,000
2 S 02 803 50	SUB-BASE DE CONCRETO ROLADO AC/B/C (BAIA DE ÔNIBUS)	M²	153,847
5 S 02 607 50	CONCRETO CIMENTO PORTLAND C/EQUIP. PEQUENO PORTE - AC/BC (BAIA DE ÔNIBUS)	M²	205,130
3.779	LONA PLÁSTICA PRETA LARGURA 8M, ESPESSURA 150 MICRAS	M²	1.025,652

II. Atestado Registrado Nº 67958/2022, emitido pela SINFRA/MT – Secretaria de Estado de Infraestrutura de Mato Grosso, se refere a piso em concreto armado para baia de ônibus, armadura dupla e contém barras de transferência. Caso haja necessidade poderá ser realizada diligência junto a contratante para confirmar as informações, uma vez que a planilha de serviços é resumida e não contém todos os dados que compõem o piso, de outra forma, apresentamos o projeto das baias onde apresenta o uso das barras de transferência, onde temos 12 unidades com 81,00m2 cada, resultando em uma área total construída de 972,00m2.



MT.PARD/IC202403558



Assinado com senha por ANDRE RENATO PIRANA - DIRETOR DE PROJETOS / NUCLEO-PROJ-ENG - 21/06/2024 às 15:40:52.
Documento Nº: 18304362-319 - consulta à autenticidade em <https://www.sigadoc.mt.gov.br/sigaex/public/app/autenticar?n=18304362-319>





Governo de Mato Grosso
MT PARTICIPAÇÕES E PROJETOS S.A.

1 - Dimensionamento de Pavimento Rígido (Baías de ônibus)

1.1 - Introdução

O presente trabalho visa dimensionar e desenhar o pavimento em concreto de cimento Portland de baías de ônibus a serem executadas na Rodovia: MT - 010 (Rodovia Arquiteto Helder Cândia), Trecho: Cuiabá - Rosário Oeste, Subtrecho: Entrº. MT-251 - Entrº. BR-163/364 (RODOANEL).

Busca este projeto gerar segurança nas desacelerações e acelerações de ônibus urbanos que transportam passageiros pelos bairros adjacentes e os quais circulam pela rodovia MT-010.

Os locais onde serão executadas as baías são os seguintes:

BAIAS DE ONIBUS					
ESTACAS LADO DIREITO			ESTACAS LADO ESQUERDO		
INICIAL	FINAL	TOTAL (m)	INICIAL	FINAL	TOTAL (m)
16	18	2,00	22	13,00	15,00
80	82	2,00	67	16,00	18,00
91	93	2,00	100	17,00	19,00
141	143	2,00	150	152	2,00
170	172	2,00	177	180	3,00
205	208	3,00	214	216	2,00

Quadro 1 - Estacas de localização das baías de ônibus

JT1 - Junta transversal de retração serrada com barra de transferência

Placa com armadura de malha quadrada 10x10 distribuída descontinua Ø 3,4mm

Placa em concreto simples

- Unidade em metros

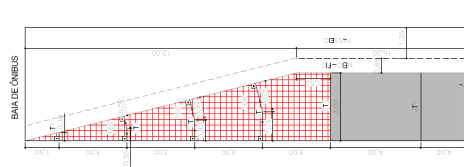

JT1 - Junta transversal de retração serrada com barra de transferência
Placa com armadura de malha quadrada 10x10 distribuída descontinua Ø 3,4mm
Placa em concreto simples
- Unidade em metros

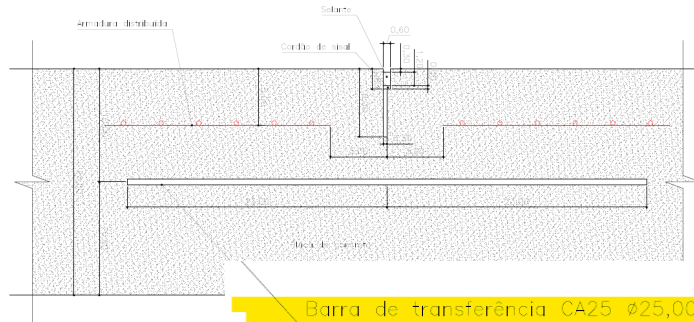

Barra de transferência CA25 Ø25,00mm

L=46,00cm a cada 30,00cm (com sua metade + 2,00cm pintada e engraxada)

Consideramos a área de 972,00 m² que a empresa informou, pois é menor do que a área estimada (lona = 1.025,652 e 205,13m³/0,20m=1.025,65m²).





Governo de Mato Grosso
MT PARTICIPAÇÕES E PROJETOS S.A.

EXECUÇÃO DE MURO DE CONTENÇÃO ESTRUTURAL

8) ATESTADO ALTA FLORESTA

Página 1/1



Certidão de Acervo Técnico - CAT
Resolução nº 1.025, de 30 de outubro 2009

CREA-MT

CAT COM REGISTRO DE ATESTADO
000000089475
Atividade concluída

Conselho Regional de Engenharia e Agronomia de Mato Grosso

CERTIFICAMOS, em cumprimento ao disposto na Resolução nº 1.025, de 30 outubro de 2009, do Confea, que consta dos assentamentos deste Conselho Regional de Engenharia e Agronomia do Mato Grosso - Crea-MT, o Acervo Técnico do profissional **LUIZ LOTUFO JUNIOR** referente à(s) Anotação(ões) de Responsabilidade Técnica - ART abaixo discriminada(s):

Profissional: **LUIZ LOTUFO JUNIOR**

Registro: 5013 MT

RNP: 1201605660

Título profissional: Engenheiro Civil

Número da ART: 1220230167570 Tipo de ART: OBRA SERVIÇO Registrada em: 13/09/2023 Baixada em: 18/09/2023

Forma de Registro: Complementar Participação técnica: EQUIPE VINCULADA

Empresa contratada: **LOTUFO ENGENHARIA E CONSTRUÇÕES LTDA**

Contratante: SECRETARIA DE ESTADO DE SAÚDE CPF/CNPJ: 04.441.389/0001-61

Rua: Rua Júlio Domingos de Campos s/n Nº: BLOCO 5

Complemento: RUA D, PALÁCIO PAIAGUÁS, SES-MT Bairro: Centro Político Administrativo

Cidade: Cuiabá UF: MT CEP: 78.049-902

Contrato: 102/2022/SES/MT Celebrado em: 06/06/2022 Vinculado à ART: 1220220137437

Valor do contrato: 0,00 Tipo de contratante: PESSOA JURÍDICA DE DIREITO PÚBLICO

Ação Institucional:

Endereço da obra/serviço: Rua: AVENIDA TELES PIRES Nº: SN

Complemento: Bairro: NUCLEO URBANO

Cidade: Alta Floresta UF: MT CEP: 78.580-000



Governo do Estado de Mato Grosso
SES - Secretaria de Estado de Saúde
Secretaria Adjunta de Aquisições e Finanças
Superintendência de Obras, Reforma e Manutenções



ATESTADO DE CAPACIDADE TÉCNICA – Contrato em Andamento

Atestamos, para os devidos fins que a empresa **LOTUFO ENGENHARIA E CONSTRUÇÕES LTDA.**, inscrita no CNPJ sob o nº 01.318.705/0001-14, com sede na Rua Raul Santos Costa, 1700, Ribeirão do Lipa – Cuiabá/MT; executou no período de 27/06/2022 a 26/08/2023 (1ª a 14ª medição), os serviços de **Construção do Hospital Regional de Alta Floresta**, localizado no município de **Alta Floresta – Mato Grosso**, objeto contratual nº 102/2022/SES/MT, pertencente à **SECRETARIA DE ESTADO DE SAÚDE DO MATO GROSSO – SES**, inscrita no CNPJ sob o nº 04.441.389/0001-61, situado à Rua Júlio Domingos de Campos, s/nº, CPA – Centro Político Administrativo.

DADOS DA OBRA:

OBJETO: CONSTRUÇÃO DO HOSPITAL REGIONAL DE ALTA FLORESTA, LOCALIZADO NO MUNICÍPIO DE ALTA FLORESTA – MATO GROSSO

INSTRUMENTO CONTRATUAL Nº 102/2022/SES/MT

RESPONSÁVEIS TÉCNICOS:

ENGº CIVIL – FRANCISCO LOTUFO NETO – CREA Nº 1201710280 – ART Nº 1220230167562

ENGº CIVIL – LUIZ LOTUFO JUNIOR – CREA Nº 1201605660 – ART Nº 1220230167570

ENGº CIVIL – ANDRÉ LUIZ ORTEGA DE LIMA – CREA Nº 1204259852 – ART Nº 1220230167576



Assinado com senha por ANDRE RENATO PIRANA - DIRETOR DE PROJETOS / NUCLEO-PROJ-ENG - 21/06/2024 às 15:40:52.
Documento Nº: 18304362-319 - consulta à autenticidade em <https://www.sigadoc.mt.gov.br/sigaex/public/app/autenticar?n=18304362-319>



MT PARDIC202403558

SIGA



Governo de Mato Grosso
MT PARTICIPAÇÕES E PROJETOS S.A.

9) ATESTADO MT-251

Página 1/2

	Certidão de Acervo Técnico - CAT Resolução nº 1.025, de 30 de outubro 2009		CREA-MT	CAT COM REGISTRO DE ATESTADO 0000000097580 Atividade concluída
	Conselho Regional de Engenharia e Agronomia de Mato Grosso			
CERTIFICAMOS, em cumprimento ao disposto na Resolução nº 1.025, de 30 outubro de 2009, do Confea, que consta dos assentamentos deste Conselho Regional de Engenharia e Agronomia do Mato Grosso - Crea-MT, o Acervo Técnico do profissional LUIZ LOTUFO JUNIOR referente à(s) Anotação(ões) de Responsabilidade Técnica - ART abaixo discriminada(s):				
Profissional: LUIZ LOTUFO JUNIOR				
Registro: 5013 MT			RNP: 1201605660	
Título profissional: Engenheiro Civil				
Número da ART: 1220220091750	Tipo de ART: OBRA SERVIÇO	Registrada em: 19/05/2022	Baixada em: 30/01/2024	
Forma de Registro: Vinculada		Participação técnica: CORRESPONSABILIDADE VINCULADA		
Empresa contratada: CONSÓRCIO LR MT-251				
Contratante: SECRETARIA DE ESTADO DE INFRAESTRUTURA E LOGÍSTICA		CPF/CNPJ: 03.507.415/0022-79		
Rua: Rua Engenheiro Edgard Prado Arze 5 Quadra 1		Nº: 5		
Complemento: EDIFÍCIO SINFRA - MT		Bairro: Centro Político Administrativo		
Cidade: Cuiabá		UF: MT		CEP: 78.048-906
Contrato: 073/2021/00/00	Celebrado em: 11/10/2021	Vinculado à ART: 1220210225783		
Valor do contrato: 29.287.298,11		Tipo de contratante: PESSOA JURÍDICA DE DIREITO PÚBLICO		
Ação Institucional:				

Governo de Mato Grosso
SECRETARIA DE ESTADO DE INFRAESTRUTURA E LOGÍSTICA

ATESTADO DE CAPACIDADE TÉCNICA Nº 008/2024 – SUCEO

Atestamos, a requerimento do interessado protocolado sob o nº SINFRA-PRO-2024/00913 para os devidos fins que o **CONSÓRCIO LR MT-251 ENGENHARIA E CONSTRUÇÕES**, inscrita no CNPJ sob o nº 43.643.434/0001-12 com sede na Rua Raul Santos Costa – nº 1700 – Sala 11 – Bairro Ribeirão do Lipa – CEP 78.048-160 – Cuiabá/MT, consórcio constituído pelas empresas **LOTUFO ENGENHARIA E CONSTRUÇÕES LTDA**, com sede na Rua Raul Santos Costa – nº 1700 – Bairro Ribeirão do Lipa – CEP 78.048-160 – Cuiabá/MT, inscrita no CNPJ sob o nº 01.318.705/0001-14, **empresa líder (50%)** e pela empresa **RIVOLO DO BRASIL SPA** com sede na Av. Ayrton Senna da Silva – nº 685 – Bl A – Bairro Pascoal Ramos – CEP 78098-000 – Cuiabá/MT, inscrita no CNPJ sob o nº 02.499.237/0001-94 (50%), executou por força do Instrumento Contratual nº 073/2021/00/00 – SINFRA para a SECRETARIA DE ESTADO DE INFRAESTRUTURA E LOGÍSTICA – SINFRA com sede na Rua Dr. Hélio Herminio Ribeiro Torquato da Silva, s/n – Centro Político Administrativo – CEP 78.048-250 – Cuiabá/MT, inscrita no CNPJ/MF sob o nº 03.507.415/0022-79, a contento e de acordo com as notas em vigor na SINFRA e DNIT, **comprovado através dos processos de medições da 1ª até 19ª Medição (Final), apresentadas pela fiscalização e analisadas pela Superintendência de Execução e Fiscalização de Obras responsável pela região e Superviso de Serviços** em conformidade com os dados abaixo relacionados:

CÓDIGO	DISCRIMINAÇÃO	UNID	QUANTIDADE
1505930	CONTENÇÕES MURO EM BLOCOS SEGMENTAIS DE FACE PRÉ-MOLDADOS 40 X 40 X 20 CM COM ALTURA DE ATÉ 4 M - CONFECCÃO E ASSENTAMENTO	M²	394,260
1505847	MURO EM BLOCOS SEGMENTAIS DE FACE PRÉ-MOLDADOS 40 X 40 X 20 CM COM ALTURA DE 4 A 6 M - CONFECCÃO E ASSENTAMENTO	M²	867,710
1505848	MURO EM BLOCOS SEGMENTAIS DE FACE PRÉ-MOLDADOS 40 X 40 X 20 CM COM ALTURA DE 6 A 8 M - CONFECCÃO E ASSENTAMENTO	M²	865,720
1505849	MURO EM BLOCOS SEGMENTAIS DE FACE PRÉ-MOLDADOS 40 X 40 X 20 CM COM ALTURA DE 8 A 10 M - CONFECCÃO E ASSENTAMENTO	M²	1.416,760
3108016	FORMAS DE COMPENSADO PLASTIFICADO 14 MM - USO GERAL - UTILIZAÇÃO DE 2 VEZES - CONFECCÃO, INSTALAÇÃO E RETIRADA	M²	1.524,190
1107896	CONCRETO FCK = 25 MPA - CONFECCÃO EM BETONEIRA E LANÇAMENTO MANUAL - AREIA E BRITA COMERCIAIS	M³	384,100
407819	ARMAÇÃO EM AÇO CA-50 - FORNECIMENTO, PREPARO E COLOCAÇÃO	KG	33.143,770



Assinado com senha por ANDRE RENATO PIRANA - DIRETOR DE PROJETOS / NUCLEO-PROJ-ENG - 21/06/2024 às 15:40:52.
Documento Nº: 18304362-319 - consulta à autenticidade em <https://www.sigadoc.mt.gov.br/sigaex/public/app/autenticar?n=18304362-319>



MT-PARDIC202403558

SIGA



Governo de Mato Grosso
MT PARTICIPAÇÕES E PROJETOS S.A.

CÓDIGO	ÁREA DO ATESTADO	PARTICIPAÇÃO	CONSIDERADO
1505930	394,26	50%	197,13
1505847	867,71	50%	433,855
1505848	865,72	50%	432,86
1505849	1416,76	50%	708,38
ÁREA TOTAL			1.772,23

10) ATESTADO VIADUTO MURILO DOMINGOS

Página 1/1



Certidão de Acervo Técnico - CAT
Resolução nº 1.025, de 30 de outubro 2009

CREA-MT

CAT COM REGISTRO DE ATESTADO

0000000047455

Atividade concluída

Conselho Regional de Engenharia e Agronomia de Mato Grosso

CERTIFICAMOS, em cumprimento ao disposto na Resolução nº 1.025, de 30 outubro de 2009, do Confea, que consta dos assentamentos deste Conselho Regional de Engenharia e Agronomia do Mato Grosso - Crea-MT, o Acervo Técnico do profissional **LUIZ LOTUFO JUNIOR** referente a(s) Anotação(ões) de Responsabilidade Técnica - ART abaixo discriminada(s):

Profissional: **LUIZ LOTUFO JUNIOR**

Registro: 5013 MT

RNP: 1201605660

Título profissional: Engenheiro Civil

Número da ART: 1220210042897 Tipo de ART: OBRA SERVIÇO

Registrada em: 18/03/2021

Baixada em: 09/08/2021

Forma de Registro: Inicial

Participação técnica: EQUIPE

Empresa contratada: **CONSÓRCIO LR ENGENHARIA E CONSTRUÇÕES**

Contratante: PREFEITURA MUNICIPAL DE CUIABÁ

CPF/CNPJ: 03.533.064/0001-46

Rua: Praça Alencastro 158

Nº: 158

Complemento: PALÁCIO ALENCASTRO

Bairro: Centro-Norte

Cidade: Cuiabá

UF: MT

CEP: 78.005-906

Contrato: 259/2019

Celebrado em: 17/06/2019

Vinculado à ART:

Valor do contrato: 10.494.697,34

Tipo de contratante: PESSOA JURÍDICA DE DIREITO PÚBLICO

Ação Institucional:



ATESTADO DE CAPACIDADE TÉCNICA

A Prefeitura Municipal de Cuiabá, inscrita no CNPJ nº 03.533.064/0001-46, através da Secretaria Municipal de Obras Públicas - SMOP, atesta, para os devidos fins e efeitos que o consórcio **LR ENGENHARIA E CONSTRUÇÕES**, CNPJ: 34.142.089/0001/42, com sede a Rua Raul Santos Costa (antiga Mario Palma), nº 1.700, Sala 06, Bairro Ribeirão do Lipa - CEP: 78.048-160 - Cuiabá-MT., formada pelas Empresas, **LOTUFO ENGENHARIA E CONSTRUÇÕES LTDA** (empresa líder, participação 50%), com sede no mesmo endereço do consórcio LR, CNPJ/MF: 01.318.705/0001-14 e Inscrição Estadual: 13.774.387-4, e **RIVOLI DO BRASIL Spa**, CNPJ/MF: 02.499.237/0001-94 (empresa membro, participação 50%), executou, por força do instrumento contratual nº 259/2019, no período de 12/07/2019 à 31/05/2021 e de acordo com as normas técnicas em vigência e demais documentos contratuais, atendendo aos requisitos da Resolução 1025/2009 do CREA, para os serviços e quantidades a seguir especificados.

DADOS DA OBRA:

OBJETO: Execução das Obras de Implantação de Viaduto e Correspondentes Obras de Adequação Viária, Localizado na Avenida Manoel José de Arruda (conhecida como **Avenida Beira Rio**), em sua Interseção com Avenida Dr. Paraná - Lote 01 - no Município de Cuiabá-MT.

CONTRATADA: Consórcio LR Engenharia e Construções

CNPJ: 34.142.089/0001-42, formado pelas Empresas:

LOTUFO ENGENHARIA E CONSTRUÇÕES LTDA - CNPJ. 01.318.705/0001-14, e

RIVOLI DO BRASIL Spa - CNPJ. 02.499.237/0001-94



Assinado com senha por ANDRE RENATO PIRANA - DIRETOR DE PROJETOS / NUCLEO-PROJ-ENG - 21/06/2024 às 15:40:52.

Documento Nº: 18304362-319 - consulta à autenticidade em <https://www.sigadoc.mt.gov.br/sigaex/public/app/autenticar?n=18304362-319>



MT PARDIC202403558

SIGA



Governo de Mato Grosso
MT PARTICIPAÇÕES E PROJETOS S.A.

3.5 MUROS DE CONTENÇÃO E ATERRO					
3.5.1					
3.5.1.1	5406023	SICRO3	MURO DE ESCAMA DE CONCRETO ARMADO EM SOLO REFORÇADO COM FITA METÁLICA COM ALTURA ATÉ 4 M - TIPO 1 - AREIA E BRITA COMERCIAIS	m ²	1.016,76
3.5.1.2	5406025	SICRO3	MURO DE ESCAMA DE CONCRETO ARMADO EM SOLO REFORÇADO COM FITA METÁLICA COM ALTURA DE 4,0 A 6 M - TIPO 1 - AREIA E BRITA COMERCIAIS	m ²	195,09
3.5.1.3	00034492	SINAPI	CONCRETO USINADO BOMBEAVEL, CLASSE DE RESISTENCIA C20, COM BRITA O E 1, SLUMP = 100 +/- 20 MM, EXCLUI SERVICO DE BOMBEAMENTO (NBR 8953)	m ³	91,08

CÓDIGO	ÁREA DO ATESTADO	PARTICIPAÇÃO	CONSIDERADO
3.5.1.1	1016,76	50%	508,38
3.5.1.2	195,09	50%	97,545
ÁREA TOTAL			605,93

Apresentou, ainda, outros atestados de construção civil que demonstram capacidade em atender ao item solicitado, porém, dispensável descrever todos eles por já atender com os atestados aqui destacados.

RELATÓRIO

Quanto ao atendimento ao edital 025/2024/MTPAR e seus itens para Qualificação Técnica temos que a empresa apresentou:

CERTIDÃO DO CREA DE PESSOA JURÍDICA EM PLENA VALIDADE;

DECLARAÇÃO DE VISITA TÉCNICA;

DECLARAÇÃO DE EQUIPE TÉCNICA, INDICANDO O ENGENHEIRO LUIZ LOTUFO JUNIOR;

CERTIDÃO DO CREA PESSOA FÍSICA DO ENGENHEIRO DETENTOR DE ACERVO TÉCNICO EM PLENA VALIDADE, EM NOME DE LUIZ LOTUFO JUNIOR;

COMPROVAÇÃO DE VÍNCULO EMPREGATÍCIO COM O DETENTOR DE ACERVO TÉCNICO, ATRAVÉS DO CONTRATO SOCIAL QUE TEM COMO SÓCIO O ENGENHEIRO LUIZ LOTUFO JUNIOR;

Os atestados vieram acompanhados de CAT (Certidão de Acervo Técnico), valendo tanto para comprovação de qualificação operacional quanto para qualificação profissional, em nome de LUIZ LOTUFO JUNIOR;

Para comprovação de “CONSTRUÇÃO CIVIL DE ESTRUTURA CONVENCIONAL E DEMAIS”, a empresa apresentou os seguintes atestados:

- 1) ATESTADO HC
- 2) ATESTADO AECIM

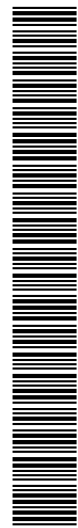



Governo de Mato Grosso
MT PARTICIPAÇÕES E PROJETOS S.A.

Apresentou, ainda, outros atestados de construção civil que demonstram capacidade em atender ao item solicitado, porém, dispensável descrever todos eles por já atender com os atestados HC e AECIM.

Portanto, considerando os atestados apresentados, a empresa **atende** a esta exigência editalícia.

Para comprovação de **PISO EM CONCRETO ARMADO INDUSTRIAL COM NO MÍNIMO 8 CM DE ESPESSURA EXECUTADO COM BARRA DE TRANSFERÊNCIA** a empresa apresentou os seguintes atestados:

3) ATESTADO SENAI

Não atende à especificação, portanto não foi considerado para análise.

4) ATESTADO HOSPITAL ALTA FLORESTA

De acordo com o edital, a exigência mínima para a execução do piso de concreto é de 8 cm de espessura, além da utilização de barras de transferência. No entanto, a empresa licitante apresentou um atestado de obra com as seguintes características:

Espessura do Radier: 12 cm (superior à exigida de 8 cm).

Método de Execução: Utilização de vigas baldrames para construção das juntas dos panos dos pisos de concreto, em vez de barras de transferência.

O atestado de obra referente à execução de Radiers, cita especificação técnica se assemelhando a piso ou laje sobre solo, o que é correto afirmar. As espessuras dos Radiers executados variam entre 10 cm e 12 cm, sendo que consideraremos apenas os Radiers com espessura de 12 cm, conforme detalhado nos projetos apresentados pela empresa licitante.

Conforme apresentado em detalhes de projetos da obra que originou o atestado, demonstra-se que foi executado serviço superior tecnicamente ao solicitado. Vejamos que no edital solicita-se a execução de piso de concreto com no mínimo 8 cm de espessura e barras de transferência. Com relação à espessura, a execução demonstrada no atestado é de 12 cm, 50% superior à exigida.

Quanto à barra de transferência, entendemos que a execução de vigas baldrames para construir as juntas dos panos dos pisos de concreto é muito superior a uma execução com barras de transferência. Os procedimentos para execução das vigas baldrames alinhadas com pisos/radiers são: preparação do solo, instalação das fôrmas para concreto, colocação das barras de aço, concretagem, adensamento e, por fim, desforma. Deve-se ainda tratar as juntas entre as respectivas vigas executadas e os pisos/radiers a serem executados. Com relação à execução de barra de transferência, essas são engraxadas e inseridas durante a execução dos radiers. Portanto, com relação a execução de pisos industriais/radiers, a execução de vigas baldrames configuram um serviço extra.

Diante do exposto, e considerando que a execução do Radier com 12 cm de espessura e a utilização de vigas baldrames são tecnicamente superiores às especificações mínimas exigidas no edital, entendemos ser justificável a aceitação do atestado de obra apresentado pela empresa licitante.





Governo de Mato Grosso
MT PARTICIPAÇÕES E PROJETOS S.A.

5) ATESTADO DISBENOP

Atestado não considerado, à princípio, por não conter as informações necessárias para comprovação da aderência à exigência do edital.

6) ATESTADO HOSPITAL DE VÁRZEA GRANDE

7) ATESTADO BAIA DE ÔNIBUS

A empresa apresentou comprovação de que o piso de concreto constante do atestado foi executado com barras de transferência e espessura acima de 8 cm (executado com 20 cm). Portanto, aceitamos o atestado com equivalência de 972,00 m² de piso de concreto executado.

Portanto, somados os atestados que comprovam a capacidade deste item, a empresa **atende** a esta exigência editalícia.

EXECUÇÃO DE MURO DE CONTENÇÃO ESTRUTUAL

8) ATESTADO ALTA FLORESTA

9) ATESTADO MT-251

10) ATESTADO VIADUTO MURILO DOMINGOS

Apresentou, ainda, outros atestados de construção civil que demonstram capacidade em atender ao item solicitado, porém, dispensável descrever todos eles por já atender com os atestados aqui destacados.

Portanto, somados os atestados que comprovam a capacidade deste item, a empresa **atende** a esta exigência editalícia.

PROPOSTA REALINHADA

Conforme e-mail anexo e enviado ao setor de licitações, a proposta realinhada está de acordo com o desconto ofertado e com o que exige o edital.



Jefferson Basilio Melgar Nunes

para mim, Milena

14:36 (há 18 minutos)



Boa tarde

Conforme especificado no Edital, o percentual de desconto oferecido pela empresa vencedora está em conformidade com as exigências, garantindo sua habilitação com relação ao desconto proposto.

Além disso, conforme o item 8.1.2 do Edital, o valor a ser apresentado pelo fornecedor corresponde ao Percentual de Desconto Ofertado, que será aplicado de maneira linear sobre os preços especificados na Planilha Orçamentária anexa ao Termo de Referência."



MT-PARDIC202403558



Governo de Mato Grosso
MT PARTICIPAÇÕES E PROJETOS S.A.

CONCLUSÃO

Diante do exposto acima, recomendamos a **HABILITAÇÃO** da empresa **LOTUFO ENGENHARIA E CONSTRUÇÕES LTDA - CNPJ 01.318.705/0001-14**, com relação ao certame licitatório N° **025/2024/MTPAR** por atendimento à documentação de habilitação técnica, por cumprimento dos requisitos mínimos de capacidade técnica exigidos no edital da licitação e por apresentar proposta de acordo com o ofertado no certame.

Atenciosamente,

ANDRÉ RENATO PIRANA

Diretor de Projetos



Assinado com senha por ANDRE RENATO PIRANA - DIRETOR DE PROJETOS / NUCLEO-PROJ-ENG - 21/06/2024 às 15:40:52.
Documento Nº: 18304362-319 - consulta à autenticidade em
<https://www.sigadoc.mt.gov.br/sigaex/public/app/autenticar?n=18304362-319>



MTPARDIC202403558

SIGA